



Экспресс Дизайн

№ 1 в России федеральная сеть студий дизайна и ремонта

Содержание :

| Название листа | № листа |
|--|---------|
| Обмерный план | 1 |
| Планировка помещения и план расстановки мебели | 2 |
| 3D чёрно-белая модель | 3 |
| Стилистический коллаж | 11 |
| 3D Визуализация | 22 |
| План освещения | 39 |
| План выключателей | 40 |
| План электрики | 41 |
| План теплого пола | 42 |
| План демонтажа | 43 |
| План монтажа | 44 |
| План сантехники | 45 |
| Общие указания по выполнению ремонтно-строительных работ | 46 |
| План напольных покрытий | 47 |
| План потолков | 48 |
| План обозначения разверток | 50 |
| Развертки стен | 51 |
| Развертки стен с ведомостью отделочных материалов | 60 |



| Изм. | Колуч. | Лист | № Док. | Подп. | Дата | Дизайн-проект квартиры г. Москва, Павелецкая наб., д.6а, кд.46 ЖК "Резиденции композиторов" | Стадия | Лист | Листов |
|--------------|----------------|------|--------|---|------|---|---|-----------------|--------|
| Рук. проекта | Храмова А.И. | | |  | | | ДП | | 77 |
| Дизайнер | Тухашкова Е.А. | | |  | | Содержание |  | Экспресс-Дизайн | |
| Заказчик | Смирнов, К.А. | | | | | | | | |

СХЕМА ПЛАНИРОВКИ С УКАЗАНИЕМ ОСНОВНЫХ РАЗМЕРОВ М1:50



ЭКСПЛИКАЦИЯ ПОМЕЩЕНИЙ

| № | Наименование | Площадь |
|---|-----------------|----------------------|
| 1 | Коридор | 18,3 |
| 2 | Ванная комната | 4,3 |
| 3 | Детская комната | 15,7 |
| 4 | Кабинет | 15,6 |
| 5 | Кухня-гостиная | 39,8 |
| 6 | Прачечная | 2,6 |
| 7 | Душевая | 3,6 |
| 8 | Спальня | 22,3 |
| | | 122,2 м ² |

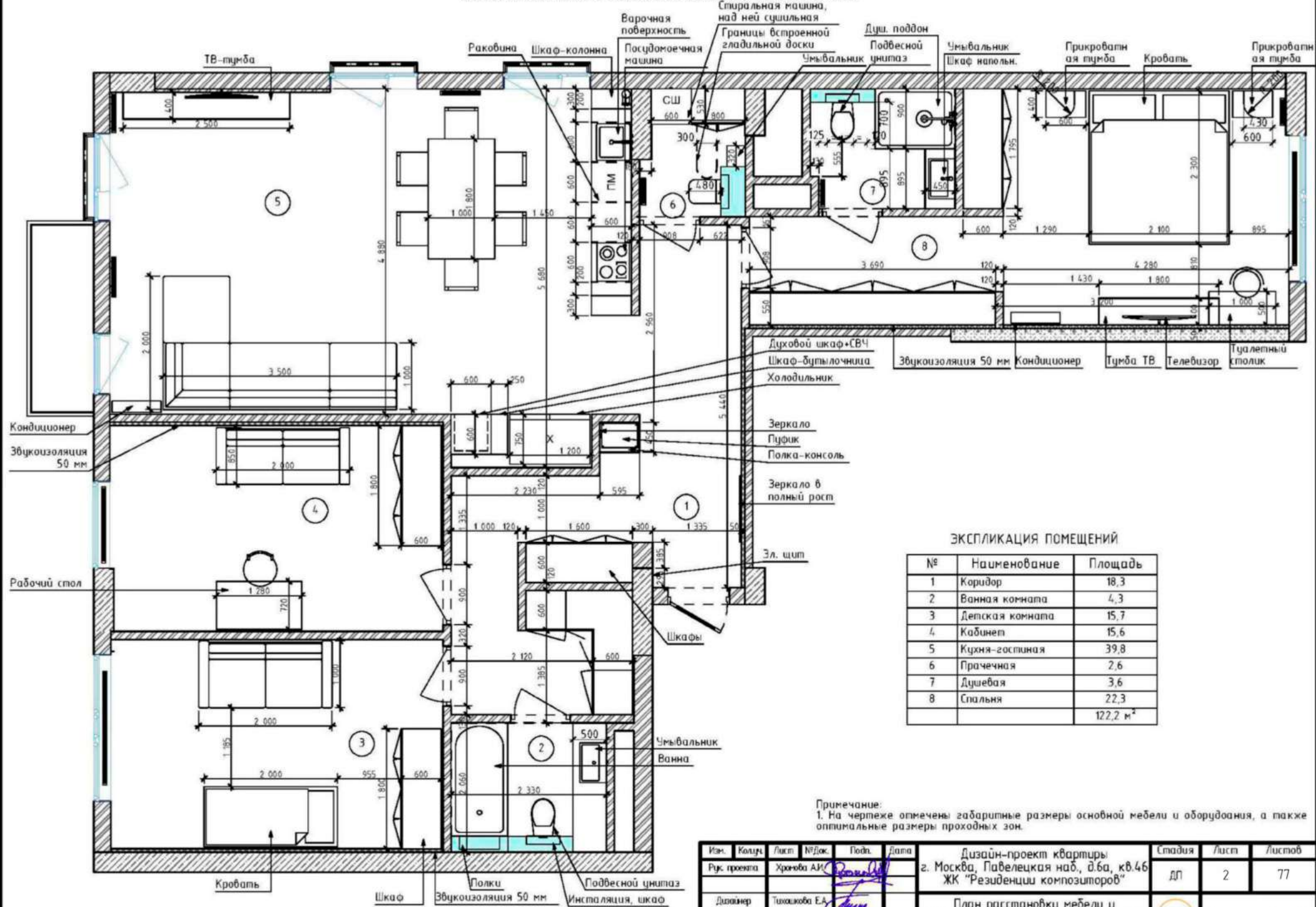
Примечание:
1. На чертеже отмечены габаритные размеры основной мебели и оборудования, а также оптимальные размеры проходных зон.

| | | | | | | | | | |
|--------------|---------------|------|------|-------|------|---|--------|-----------------|--------|
| Изм. | Колур. | Лист | №Дж. | Подп. | Дата | Дизайн-проект квартиры г. Москва, Павелецкая наб., д.6а, кв.46 ЖК "Резиденции композиторов" | Стадия | Лист | Листов |
| Рук. проекта | Хорова А.С. | | | | | | ДП | 2 | 77 |
| Дизайнер | Тихонова Е.А. | | | | | План расстановки мебели и оборудования с указанием размеров М1:50 | | Экспресс-Дизайн | |
| Заказчик | Смирнов К.А. | | | | | | | | |



| Изм. | Кол.уч | Лист | № док. | Подп. | Дата | Дизайн-проект квартиры г. Москва, Павелецкая наб., д.6а, кв.46 ЖК "Резиденции композиторов" | Стадия | Лист | Листов |
|--------------|--------|----------------|--------|-------|------|---|--------|-----------------|--------|
| Рук. проекта | | Хромова А.И. | | | | | ДП | 3 | 77 |
| Дизайнер | | Тихошкова Е.А. | | | | 3D-вид | | Экспресс-Дизайн | |
| Заказчик | | Смирнов К.А. | | | | | | | |

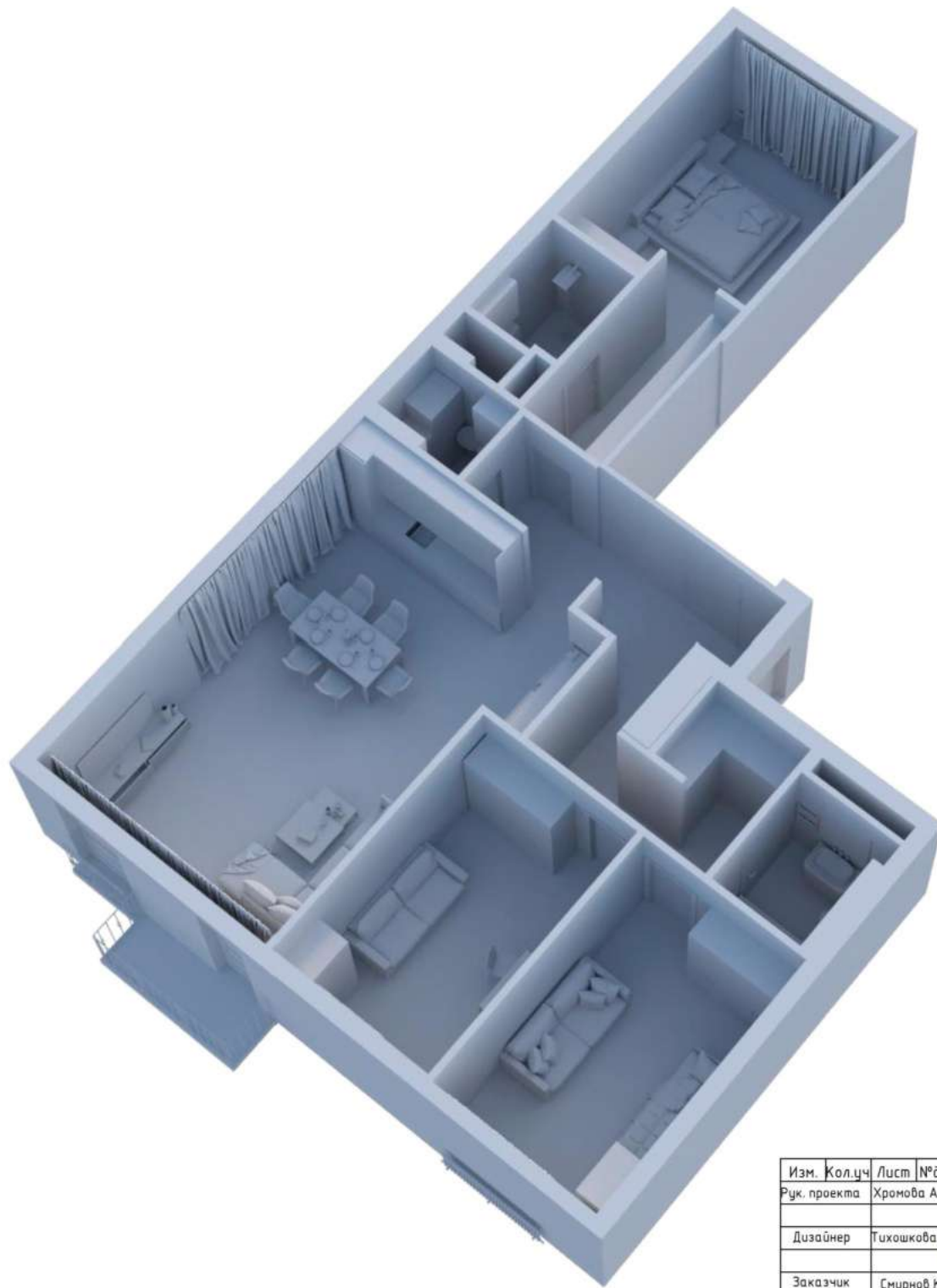

| Изм. | Кол.уч | Лист | № док. | Подп. | Дата | Дизайн-проект квартиры г. Москва, Павелецкая наб., д.6а, кв.46 ЖК "Резиденции композиторов" | Стадия | Лист | Листов |
|------|--------|------|--------|-----------------------|------|---|---|------|-----------------|
| | | | | <i>Хромова А.И.</i> | | | | ДП | 4 |
| | | | | <i>Тихошкова Е.А.</i> | | | | | |
| | | | | <i>Смирнов К.А.</i> | | 3D-вид |  | | Экспресс-Дизайн |

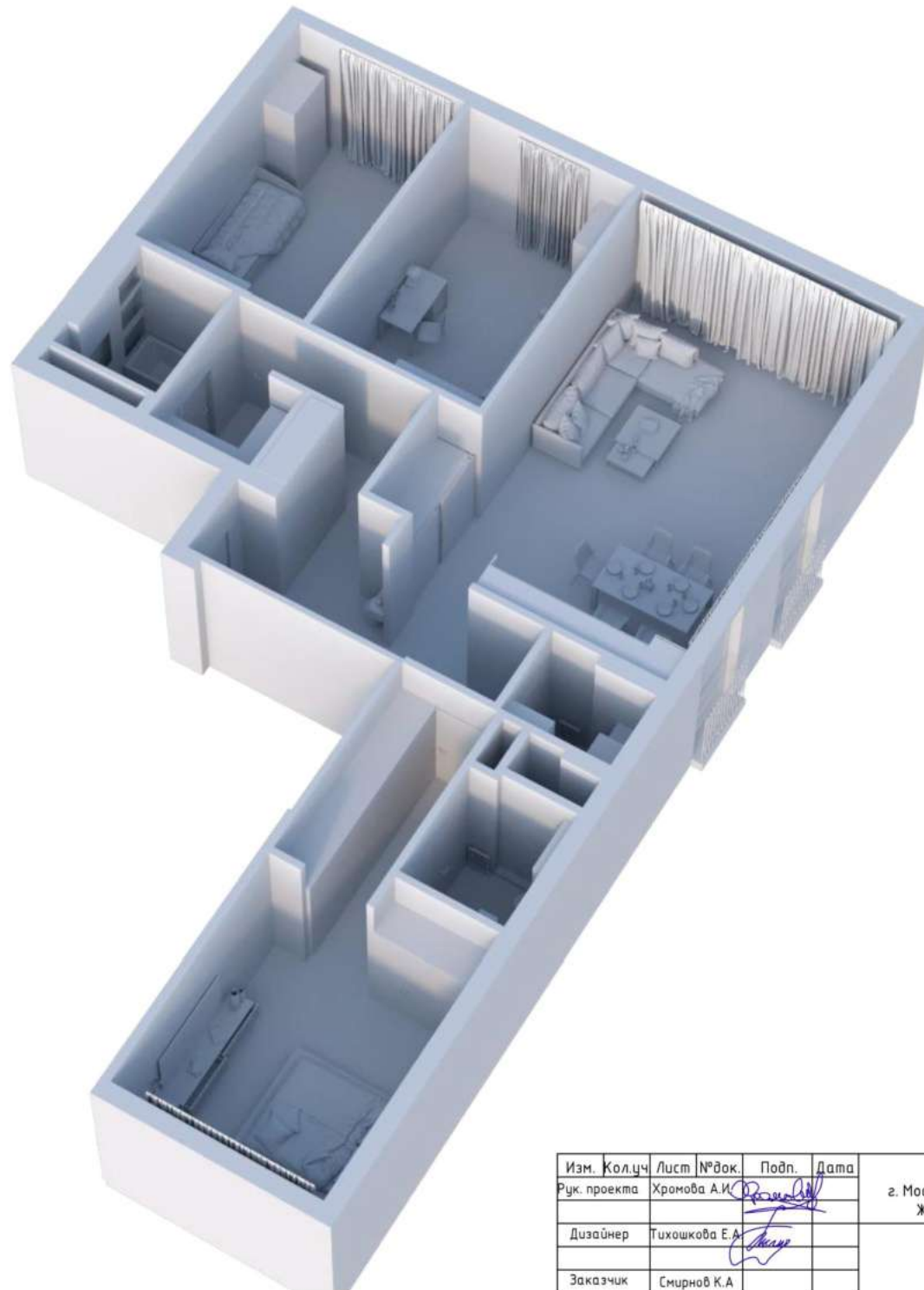

| Изм. | Кол.уч | Лист | № док. | Подп. | Дата | Дизайн-проект квартиры г. Москва, Павелецкая наб., д.6а, кв.46 ЖК "Резиденции композиторов" | Стадия | Лист | Листов |
|--------------|----------------|------|--------|-------|------|---|--------|------|-----------------|
| Рук. проекта | Хромова А.И. | | | | | | | ДП | 5 |
| Дизайнер | Тихошкова Е.А. | | | | | | | | |
| Заказчик | Смирнов К.А. | | | | | 3D-вид | | | Экспресс-Дизайн |

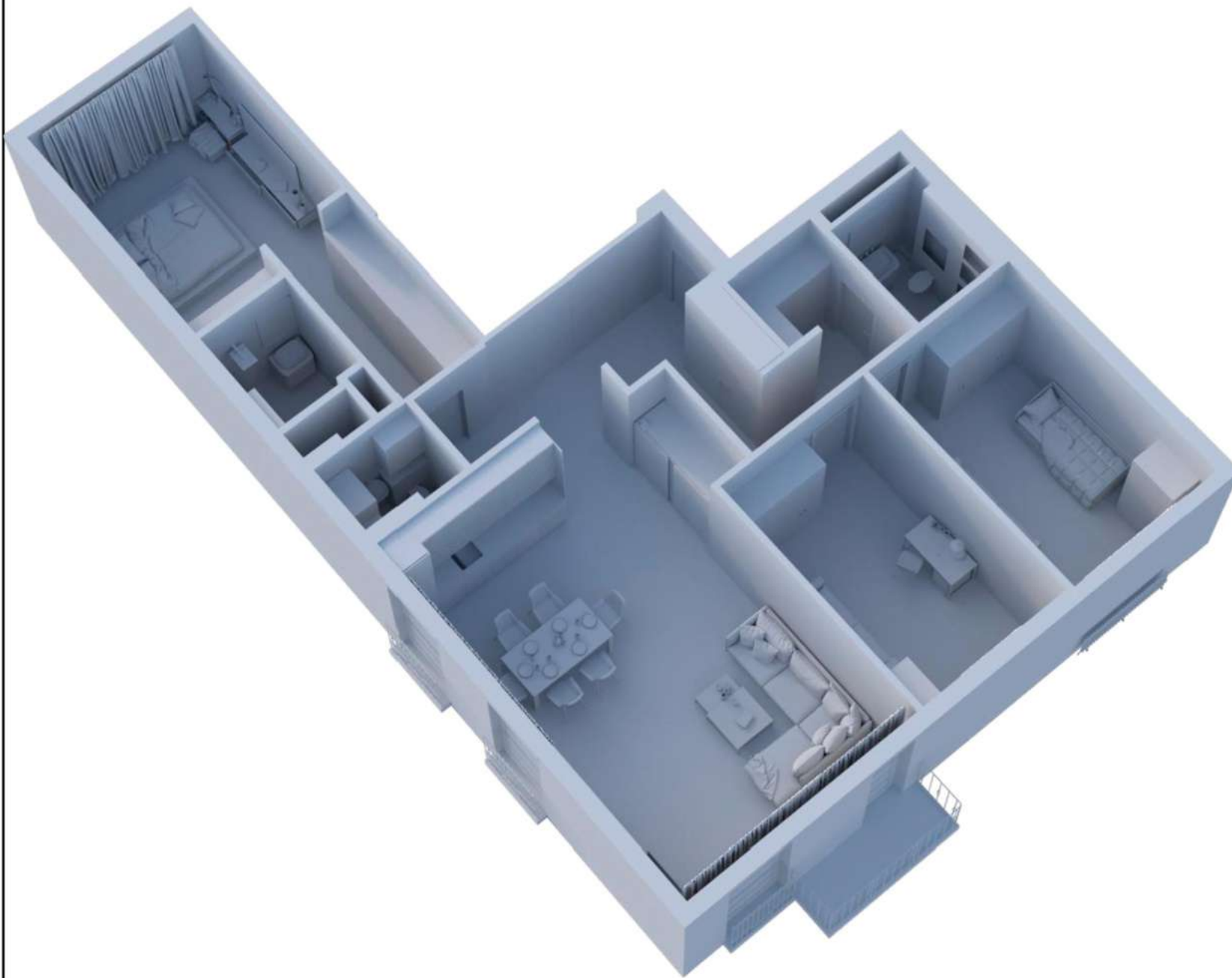

| Изм. | Кол.уч | Лист | № док. | Подп. | Дата | Дизайн-проект квартиры г. Москва, Павелецкая наб., д.6а, кв.46 ЖК "Резиденции композиторов" | Стадия | Лист | Листов |
|--------------|--------|----------------|--------|-----------------------|------|---|---|-----------------|--------|
| Рук. проекта | | Хромова А.И. | | <i>Хромова А.И.</i> | | | ДП | 6 | 77 |
| Дизайнер | | Тихошкова Е.А. | | <i>Тихошкова Е.А.</i> | | 3D-вид |  | Экспресс-Дизайн | |
| Заказчик | | Смирнов К.А. | | | | | | | |

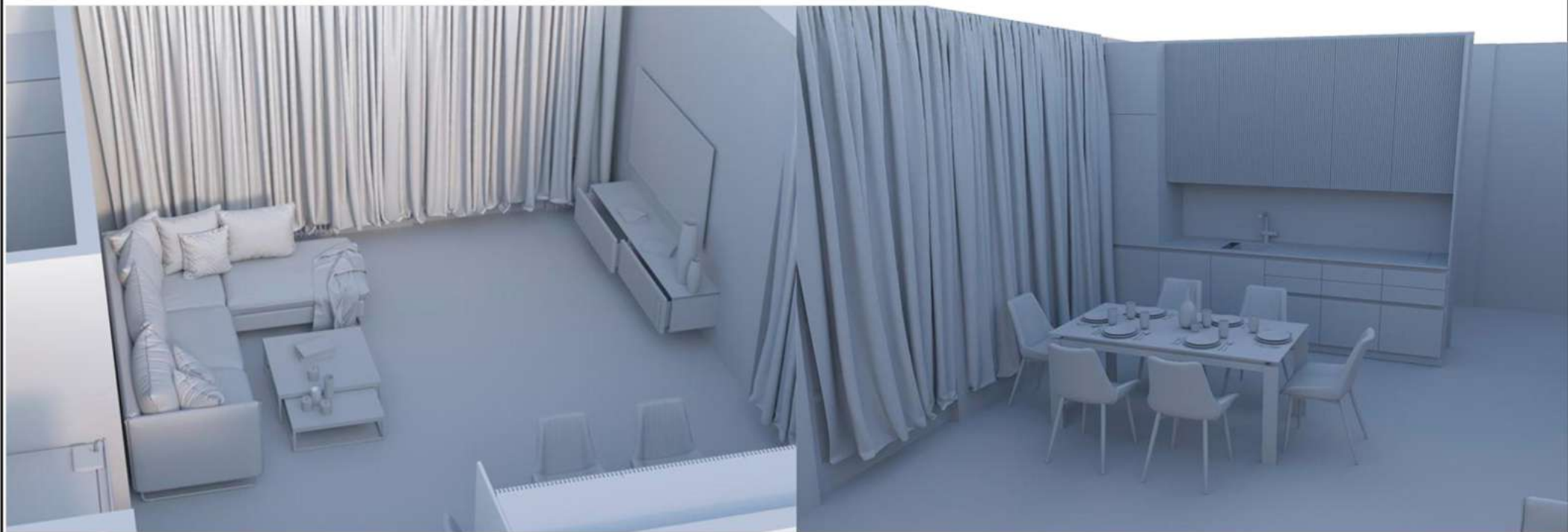

| Изм. | Кол.уч | Лист | № док. | Подп. | Дата | Дизайн-проект квартиры г. Москва, Павелецкая наб., д.6а, кв.46 ЖК "Резиденции композиторов" | Стадия | Лист | Листов |
|--------------|----------------|------|--------|-------|------|---|--------|------|-----------------|
| Рук. проекта | Хромова А.И. | | | | | | | ДП | 7 |
| Дизайнер | Тихошкова Е.А. | | | | | | | | |
| Заказчик | Смирнов К.А. | | | | | 3D-вид Кухня-гостинная | | | Экспресс-Дизайн |

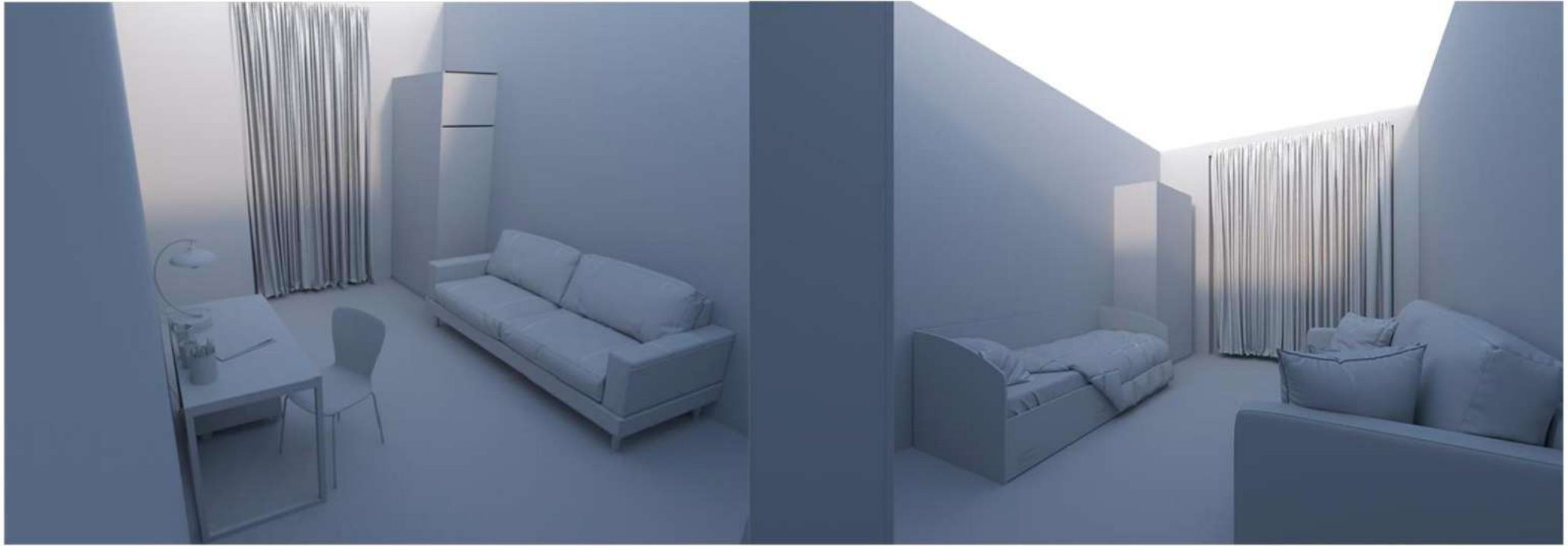

| Изм. | Колуч | Лист | № док. | Подп. | Дата | Дизайн-проект квартиры г. Москва, Павелецкая наб., д.6а, кв.46 ЖК "Резиденции композиторов" | Стадия | Лист | Листов |
|--------------|----------------|------|--------|-------|------|---|--------|------|-----------------|
| Рук. проекта | Хромова А.И. | | | | | | | ДП | 8 |
| Дизайнер | Тихошкова Е.А. | | | | | | | | |
| Заказчик | Смирнов К.А. | | | | | 3D-вид Кабинет, Детская | | | Экспресс-Дизайн |



| Изм. | Кол.уч | Лист | № док. | Подп. | Дата | Дизайн-проект квартиры г. Москва, Павелецкая наб., д.6а, кв.46 ЖК "Резиденции композиторов" | Стадия | Лист | Листов |
|--------------|--------|----------------|--------|-----------------------|------|---|---|------|-----------------|
| Рук. проекта | | Хромова А.И. | | <i>Хромова А.И.</i> | | | | ДП | 9 |
| Дизайнер | | Тихошкова Е.А. | | <i>Тихошкова Е.А.</i> | | | | | |
| Заказчик | | Смирнов К.А. | | | | 3D-вид Ванная комната, Прачечная, Душевая |  | | Экспресс-Дизайн |

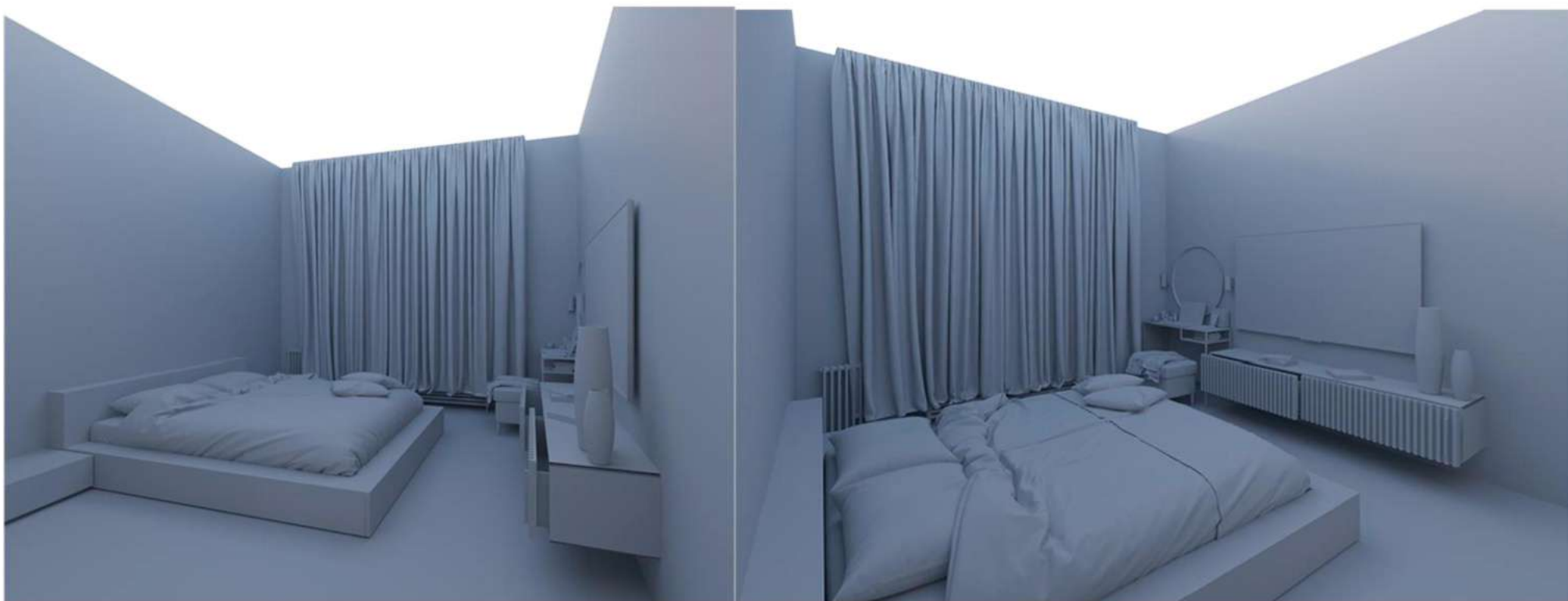

| Изм. | Кол.уч | Лист | № док. | Подп. | Дата | Дизайн-проект квартиры г. Москва, Павелецкая наб., д.6а, кв.46 ЖК "Резиденции композиторов" | Стадия | Лист | Листов |
|--------------|--------|----------------|--------|-------|------|---|--------|------|-----------------|
| Рук. проекта | | Хромова А.И. | | | | | | ДП | 10 |
| Дизайнер | | Тихошкова Е.А. | | | | | | | |
| Заказчик | | Смирнов К.А. | | | | 3D-вид Спальня | | | Экспресс-Дизайн |

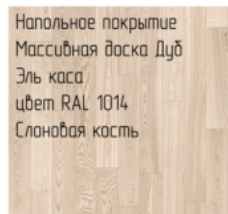

Напольное покрытие
Массивная доска Дуб
Эль каска
цвет RAL 1014
Слоновая кость

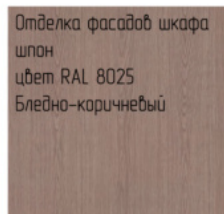

Отделка фасадов шкафа
шпон
цвет RAL 8025
Бледно-коричневый

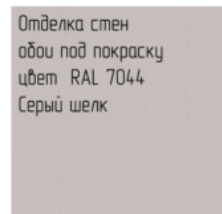

Отделка стен
обои под покраску
цвет RAL 7044
Серый шелк

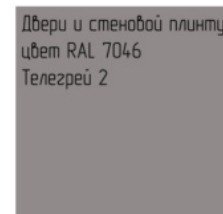

Двери и стеновой плинтус
цвет RAL 7046
Телегрей 2

| Изм. | Колуч. | Лист | № Док. | Подп. | Дата | Дизайн-проект квартиры г. Москва, Пявелецкая над., в.ба, кд.46 ЖК "Резиденция композиторов" | Стадия | Лист | Листов |
|--------------|--------|------|----------------|-------|------|---|--------|-----------------|--------|
| Рук. проекта | | | Храмова А.И. | | | | | ДП | 11 |
| Дизайнер | | | Тихошкова Е.А. | | | Стилистический коллаж | | Экспресс-Дизайн | |
| Заказчик | | | Смирнов, К.А. | | | | | | |



Напольное покрытие
 Массивная доска Дуб
 Эль каска
 цвет RAL 1014
 Сланяная кость

Отделка фасадов шкафа
 и стены за телевизором
 шпон
 цвет RAL 8025
 Бледно-коричневый

Отделка стен
 обои под покраску
 цвет RAL 7044
 Серый шелк

Стеновой плинтус
 цвет Ral 7046
 Телегрей 2

Обивка дивана
 цвет RAL 7026
 Гранитовый серый

| Изм. | Колуч. | Лист | №Док. | Подп. | Дата | Дизайн-проект квартиры г. Москва, Павелецкая наб., д.6а, кв.46 ЖК "Резиденции композиторов" | Стадия | Лист | Листов |
|--------------|----------------|------|-------|--------------------|------|---|---|------|--------|
| Рук. проекта | Хромова А.И. | | | <i>[Signature]</i> | | | ДП | 12 | 77 |
| Дизайнер | Тихошкова Е.А. | | | <i>[Signature]</i> | | Стилистический коллаж |  Экспресс-Дизайн | | |
| Заказчик | Смирнов К.А. | | | | | | | | |



Напольное покрытие
Массивная доска Дуб
Эль каска
цвет RAL 1014
Слоновая кость

Отделка фасадов шкафа
и стены за телевизором
шпон
цвет RAL 8025
Бледно-коричневый

Отделка стен
обои под покраску
цвет RAL 7044
Серый шелк

Стеновой плинтус
цвет Ral 7046
Телегейр 2

Отделка фасадов
цвет RAL 7033
Цементно-серый

Кухонный фартук
широкоформатный
керамогранит с имитацией
камня
цвет RAL 7030
Каменно-серый

| Изм. | Колуч. | Лист | № Док. | Подп. | Дата | Дизайн-проект квартиры г. Москва, Пабелецкая наб., д.6а, кв.46 ЖК "Резиденции композиторов" | Студия | Лист | Листов |
|--------------|--------|----------------|--------|--------------------|------|---|---|------|-----------------|
| Руч. проекта | | Храмова А.И. | | <i>[Signature]</i> | | | ДП | 13 | 77 |
| Дизайнер | | Тихошкова Е.А. | | <i>[Signature]</i> | | | | | |
| Заказчик | | Смирнов, К.А. | | | | Стилистический коллаж |  | | Экспресс-Дизайн |



Напольное покрытие
Массивная доска Дуб
Эль каска
цвет RAL 1014
Слоновая кость

Обивка дивана
цвет RAL 7035
Светло-серый

Отделка стен
обои под покраску
цвет RAL 7044
Серый шелк

Дверь и стеновой плинтус
цвет Ral 7046
Телегей 2

Фасад шкафа
цвет RAL 9003
Сигнальный белый

| Изм. | Колуч. | Лист | №Док. | Подп. | Дата | Дизайн-проект квартиры г. Москва, Павелецкая наб., д.6а, кв.46 ЖК "Резиденция композиторов" | Стадия | Лист | Листов |
|--------------|--------|------|----------------|-------|------|---|--------|------|-----------------|
| Рук. проекта | | | Хромова А.И. | | | | ДП | 15 | 77 |
| Дизайнер | | | Тихошкова Е.А. | | | | | | |
| Заказчик | | | Смирнов. К.А. | | | Стилистический коллаж | | | Экспресс-Дизайн |



Напольное покрытие
 Массивная доска Дуб
 Эль каска
 цвет RAL 1014
 Слоновая кость

Обивка дивана
 цвет RAL 7035
 Светло-серый

Отделка стен
 обои под покраску
 цвет RAL 7044
 Серый шелк

Дверь и стеновой плинтус
 цвет Ral 7046
 Телегей 2

Корпусная мебель
 цвет RAL 9003
 Сигнальный белый

| Изм. | Колуч. | Лист | №Док. | Подп. | Дата | Дизайн-проект квартиры г. Москва, Павелецкая наб., д.6а, кв.46 ЖК "Резиденция композиторов" | Стадия | Лист | Листов |
|--------------|--------|------|----------------|-------|------|---|--------|-----------------|--------|
| Рук. проекта | | | Хромова А.И. | | | | ДП | 16 | 77 |
| Дизайнер | | | Тихошкова Е.А. | | | Стилистический коллаж | | Экспресс-Дизайн | |
| Заказчик | | | Смирнов, К.А. | | | | | | |



Напольное покрытие
 Массивная доска Дуб
 Эль каска
 цвет RAL 1014
 Слоновая кость

Обивка дивана
 цвет RAL 9006
 Бело-алюминиевый

Отделка стен
 обои под покраску
 цвет RAL 7044
 Серый шелк

Дверь и стеновой плинтус
 цвет Ral 7046
 Телегей 2

Карпусная мебель
 цвет RAL 9003
 Сигнальный белый

| Изм. | Колуч. | Лист | № Док. | Подп. | Дата | Дизайн-проект квартиры г. Москва, Паделецкая наб., д.6а, кд.46 ЖК "Резиденция композиторов" | Стадия | Лист | Листов |
|--------------|--------|------|----------------|-------|------|---|--------|-----------------|--------|
| Рук. проекта | | | Храмова А.И. | | | | ДП | 17 | 77 |
| Дизайнер | | | Тихошкова Е.А. | | | Стилистический коллаж | | Экспресс-Дизайн | |
| Заказчик | | | Смирнов, К.А. | | | | | | |

Корпусная мебель
цвет RAL 9003
Сигнальный белый

Плитка в душевой
цвет RAL 9016
Транспортный белый

Керамогранит под
паркетную доску
цвет RAL 1014
Слоновая кость

Керамогранит на стене
цвет RAL 8017
Пыльно-коричневый



| Изм. | Колуч | Лист | №Док. | Подп. | Дата | Дизайн-проект квартиры г. Москва, Пялелецкая наб., д.6а, кв.46 ЖК "Резиденции композиторов" | Стадия | Лист | Листов |
|--------------|----------------|------|-------|-----------------------|------|---|---|-----------------|--------|
| Рук. проекта | Хромова А.К. | | | <i>Хромова А.К.</i> | | | | ДП | 18 |
| Дизайнер | Тухошкова Е.А. | | | <i>Тухошкова Е.А.</i> | | | | | |
| Заказчик | Смирнов К.А. | | | | | Стилистический коллаж |  | Экспресс-Дизайн | |

Керамогранит под песчаник
цвет RAL 1015
Светлая слоновая кость



Плитка гексагон
цвет RAL 9001
Кремово-белый



Карпусная мебель
цвет RAL 9003
Сигнальный белый

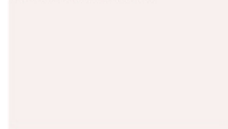

Дверь и тумба под
раковину
цвет Ral 7046
Телегрей 2



| Изм. | Колуч. | Лист | № Док. | Подп. | Дата | Дизайн-проект квартиры г. Москва, Пабелецкая наб., д.6а, кб.46 ЖК "Резиденции композиторов" | Стадия | Лист | Листов |
|--------------|----------------|------|--------|-----------------------|------|---|---|-----------------|--------|
| Рук. проекта | Храмова А.И. | | | <i>А.И. Храмова</i> | | | ДП | 19 | 77 |
| Дизайнер | Тихошкова Е.А. | | | <i>Е.А. Тихошкова</i> | | Стилистический коллаж |  | Экспресс-Дизайн | |
| Заказчик | Смирнов, К.А. | | | | | | | | |

Керамогранит под песчаник
цвет RAL 1015
Светлая слоновая кость

Плитка гексагон
трехцветная
цвет RAL 9001
Кремово-белый

Корпусная мебель
цвет RAL 9003
Сигнальный белый

Дверь
цвет Ral 7046
Телегей 2



| Изм. | Колуч | Лист | №Док. | Подп. | Дата | Дизайн-проект квартиры г. Москва, Пялелецкая наб., д.6а, кб.46 ЖК "Резиденции композиторов" | Стадия | Лист | Листов |
|--------------|---------------|------|-------|----------------------|------|---|---|-----------------|--------|
| Рук. проекта | Хорова А.К. | | | <i>Хорова А.К.</i> | | | ДП | 20 | 77 |
| Дизайнер | Тухошова Е.А. | | | <i>Тухошова Е.А.</i> | | Стилистический коллаж |  | Экспресс-Дизайн | |
| Заказчик | Смирнов К.А. | | | | | | | | |

Корпусная мебель
цвет RAL 9003
Сигнальный белый

Отделка стен
краска
цвет Ral 7044
Серый шелк

Напольное покрытие
керамогранит под
мрамор
цвет RAL 7035
Светло-серый

Керамогранит на стене
цвет RAL 7038
Агатный серый



| Изм. | Колуч | Лист | №Док. | Подп. | Дата | Дизайн-проект квартиры г. Москва, Пялелецкая наб., д.6а, кд.46 ЖК "Резиденции композиторов" | Стадия | Лист | Листов |
|--------------|----------------|------|-------|-----------------------|------|---|---|-----------------|--------|
| Рук. проекта | Хромова А.К. | | | <i>Хромова А.К.</i> | | | ДП | 21 | 77 |
| Дизайнер | Тихошкова Е.А. | | | <i>Тихошкова Е.А.</i> | | Стилистический коллаж |  | Экспресс-Дизайн | |
| Заказчик | Смирнов К.А. | | | | | | | | |



Примечание:
 1. 3D-визуализации интерьера могут частично отличаться от чертежей и даны для понимания общей концепции. Дизайн-проект реализуется по рабочей документации.

| Изм. | Кол-во | Лист | № Док. | Подп. | Дата | Дизайн-проект квартиры г. Москва, Павелецкая наб., д.6а, кв.46 ЖК "Резиденции композиторов" | Стадия | Лист | Листов |
|--------------|--------|------|---------------|-------|------|---|--------|------|-----------------|
| Рук. проекта | | | Хорова А.И. | | | | | ДП | 22 |
| Дизайнер | | | Тихонова Е.А. | | | | | | |
| Заказчик | | | Смирнов К.А. | | | 3D-визуализация интерьера кухни-гостинной и коридора | | | Экспресс-Дизайн |



Примечание:
 1. 3D-визуализации интерьера могут частично отличаться от чертежей и даны для понимания общей концепции. Дизайн-проект реализуется по рабочей документации.

| Изм. | Кол-во | Лист | ИДок. | Подп. | Дата | Дизайн-проект квартиры г. Москва, Павелецкая наб., д.6а, кв.46 ЖК "Резиденции композиторов" | Стадия | Лист | Листов |
|--------------|--------|------|---------------|--------------------|------|---|---|-----------------|--------|
| Рук. проекта | | | Хорова А.И. | <i>[Signature]</i> | | | | ДП | 23 |
| Дизайнер | | | Тихонова Е.А. | <i>[Signature]</i> | | 3D-визуализация интерьера коридора и кухни-гостиной |  | Экспресс-Дизайн | |
| Заказчик | | | Смирнов К.А. | | | | | | |



Примечание:
 1. 3D-визуализации интерьера могут частично отличаться от чертежей и даны для понимания общей концепции. Дизайн-проект реализуется по рабочей документации.

| Изм. | Кол-во | Лист | № Док. | Подп. | Дата | Дизайн-проект квартиры г. Москва, Павелецкая наб., д.6а, кв.46 ЖК "Резиденции композиторов" | Стадия | Лист | Листов |
|--------------|--------|------|---------------|--------------------|------|---|---|------|--------|
| Рук. проекта | | | Хорова А.И. | <i>[Signature]</i> | | | | ДП | 24 |
| Дизайнер | | | Тихонова Е.А. | <i>[Signature]</i> | | 3D-визуализация интерьера кухни-гостинной и коридора |  Экспресс-Дизайн | | |
| Заказчик | | | Смирнов К.А. | | | | | | |



| Изм. | Кол-во | Лист | № Док. | Подп. | Дата | Дизайн-проект квартиры г. Москва, Павелецкая наб., д.6а, кв.46 ЖК "Резиденции композиторов" | Стадия | Лист | Листов |
|--------------|--------|------|----------------|--------------------|------|---|--|------|--------|
| Рук. проекта | | | Храмова А.И. | <i>[Signature]</i> | | | | ДП | 25 |
| Дизайнер | | | Тихошкова Е.А. | <i>[Signature]</i> | | 3D-визуализация интерьера кухни-гостиной |  Экспресс-Дизайн | | |
| Заказчик | | | Смирнов К.А. | | | | | | |

Примечание:
1. 3D-визуализации интерьера могут частично отличаться от чертежей и даны для понимания общей концепции. Дизайн-проект реализуется по рабочей документации.



Примечание:
1. 3D-визуализации интерьера могут частично отличаться от чертежей и даны для понимания общей концепции. Дизайн-проект реализуется по рабочей документации.

| Изм. | Кол-во | Лист | № Док. | Подп. | Дата | Дизайн-проект квартиры г. Москва, Павелецкая наб., д.6а, кв.46 ЖК "Резиденции композиторов" | Стадия | Лист | Листов |
|--------------|--------|------|-----------------|--------------------|------|---|---|-----------------|--------|
| Рук. проекта | | | Хорова А.И. | <i>[Signature]</i> | | | | ДП | 26 |
| Дизайнер | | | Тихожилова Е.А. | <i>[Signature]</i> | | 3D-визуализация интерьера кухни-гостиной |  | Экспресс-Дизайн | |
| Заказчик | | | Смирнов К.А. | | | | | | |

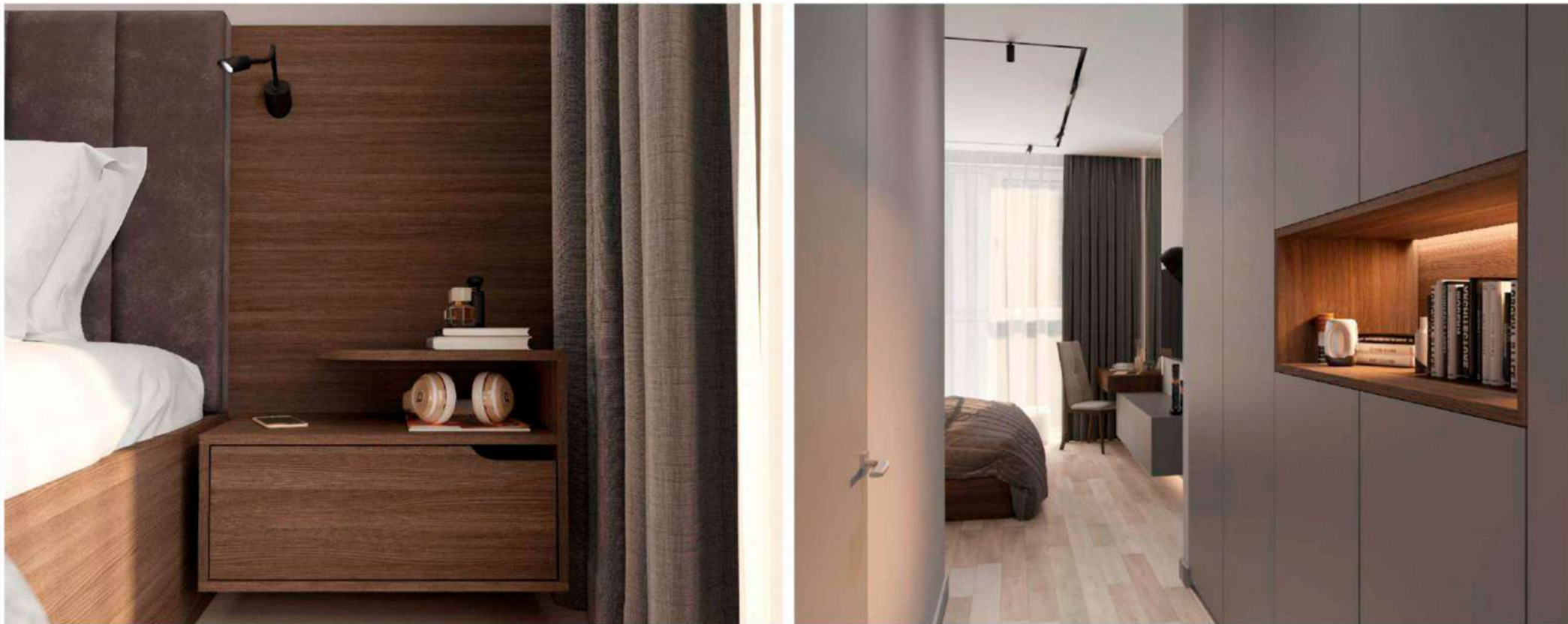

Примечание:
 1. 3D-визуализации интерьера могут частично отличаться от чертежей и даны для понимания общей концепции. Дизайн-проект реализуется по рабочей документации.

| Изм. | Колуч | Лист | ИДок. | Подп. | Дата | Дизайн-проект квартиры г. Москва, Павелецкая наб., д.6а, кв.46 ЖК "Резиденции композиторов" | Стадия | Лист | Листов |
|--------------|---------------|------|-------|----------------------|------|---|---|------|--------|
| Рук. проекта | Хорова А.И. | | | <i>Хорова А.И.</i> | | | ДП | 27 | 77 |
| Дизайнер | Тихонова Е.А. | | | <i>Тихонова Е.А.</i> | | 3D-визуализация интерьера спальни |  Экспресс-Дизайн | | |
| Заказчик | Смирнов К.А. | | | | | | | | |



Примечание:
1. 3D-визуализации интерьера могут частично отличаться от чертежей и даны для понимания общей концепции. Дизайн-проект реализуется по рабочей документации.

| Изм. | Колуч | Лист | №Док. | Подп. | Дата | Дизайн-проект квартиры г. Москва, Павелецкая наб., д.6а, кв.46 ЖК "Резиденции композиторов" | Стадия | Лист | Листов |
|--------------|-------|------|----------------|-------|------|---|--------|------|-----------------|
| Рук. проекта | | | Хорова А.И. | | | | | ДП | 29 |
| Дизайнер | | | Тихошкова Е.А. | | | | | | |
| Заказчик | | | Смирнов К.А. | | | 3D-визуализация интерьера спальни | | | Экспресс-Дизайн |



Примечание:
 1. 3D-визуализации интерьера могут частично отличаться от чертежей и даны для понимания общей концепции. Дизайн-проект реализуется по рабочей документации.

| Изм. | Кол-во | Лист | № Док. | Подп. | Дата | Дизайн-проект квартиры г. Москва, Павелецкая наб., д.6а, кв.46 ЖК "Резиденции композиторов" | Стадия | Лист | Листов |
|--------------|--------|------|---------------|-------|------|---|--------|------|-----------------|
| Рук. проекта | | | Хорова А.И. | | | | | ДП | 30 |
| Дизайнер | | | Тихонова Е.А. | | | | | | |
| Заказчик | | | Смирнов К.А. | | | 3D-визуализация интерьера кабинета | | | Экспресс-Дизайн |

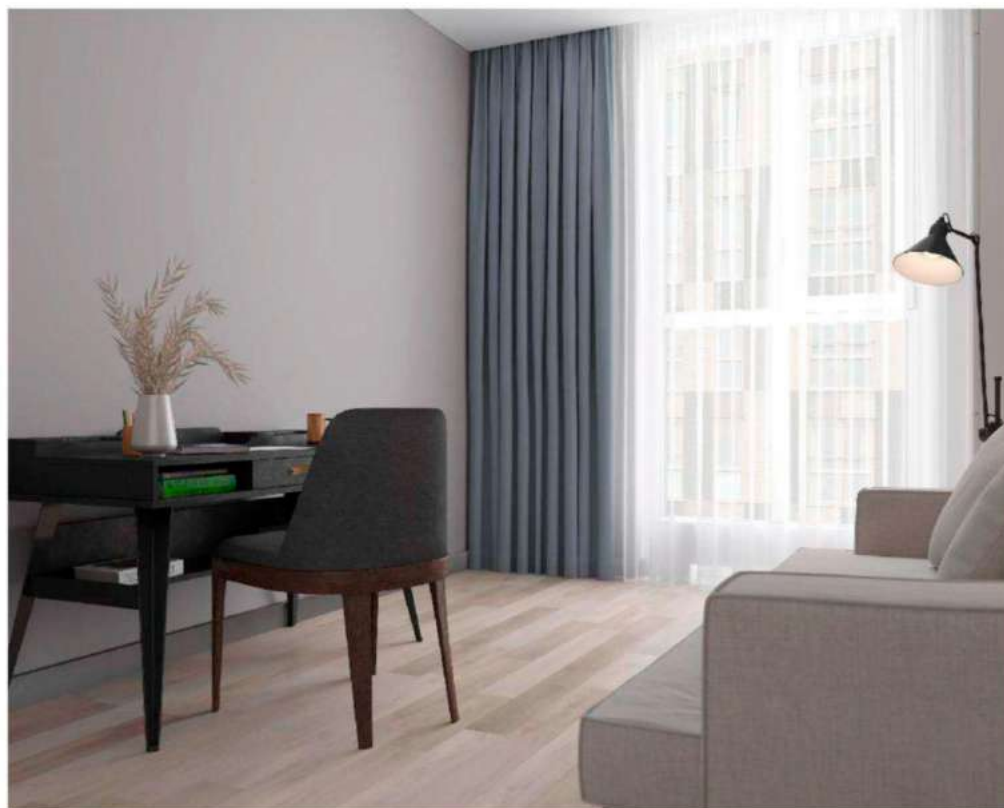

Примечание:
 1. 3D-визуализации интерьера могут частично отличаться от чертежей и даны для понимания общей концепции. Дизайн-проект реализуется по рабочей документации.

| Изм. | Колуч | Лист | № Док. | Подп. | Дата | Дизайн-проект квартиры г. Москва, Павелецкая наб., д.6а, кв.46 ЖК "Резиденции композиторов" | Стадия | Лист | Листов |
|--------------|-------|------|---------------|-------|------|---|--------|------|-----------------|
| Рук. проекта | | | Хорова А.И. | | | | | ДП | 31 |
| Дизайнер | | | Тихонова Е.А. | | | 3D-визуализация интерьера кабинета и прачечной | | | Экспресс-Дизайн |
| Заказчик | | | Смирнов К.А. | | | | | | |



Примечание:
 1. 3D-визуализации интерьера могут частично отличаться от чертежей и даны для понимания общей концепции. Дизайн-проект реализуется по рабочей документации.

| Изм. | Кол-во | Лист | № Док. | Подп. | Дата | Дизайн-проект квартиры г. Москва, Павелецкая наб., д.6а, кв.46 ЖК "Резиденции композиторов" | Стадия | Лист | Листов |
|--------------|--------|------|---------------|--------------------|------|---|---|------|--------|
| Рук. проекта | | | Хорова А.И. | <i>[Signature]</i> | | | | ДП | 32 |
| Дизайнер | | | Тихонова Е.А. | <i>[Signature]</i> | | 3D-визуализация интерьера прачечной |  Экспресс-Дизайн | | |
| Заказчик | | | Смирнов К.А. | | | | | | |



Примечание:
 1. 3D-визуализации интерьера могут частично отличаться от чертежей и даны для понимания общей концепции. Дизайн-проект реализуется по рабочей документации.

| Изм. | Кол-во | Лист | № Док. | Подп. | Дата | Дизайн-проект квартиры г. Москва, Павелецкая наб., д.6а, кв.46 ЖК "Резиденции композиторов" | Стадия | Лист | Листов |
|--------------|--------|------|---------------|--------------------|------|---|---|-----------------|--------|
| Рук. проекта | | | Хорова А.И. | <i>[Signature]</i> | | | | ДП | 33 |
| Дизайнер | | | Тихонова Е.А. | <i>[Signature]</i> | | 3D-визуализация интерьера детской комнаты |  | Экспресс-Дизайн | |
| Заказчик | | | Смирнов К.А. | | | | | | |



Примечание:
 1. 3D-визуализации интерьера могут частично отличаться от чертежей и даны для понимания общей концепции. Дизайн-проект реализуется по рабочей документации.

| Изм. | Кол-во | Лист | И.Док. | Подп. | Дата | Дизайн-проект квартиры г. Москва, Павелецкая наб., д.6а, кв.46 ЖК "Резиденции композиторов" | Стадия | Лист | Листов |
|--------------|--------|------|---------------|-------|------|---|--------|------|-----------------|
| Рук. проекта | | | Хорова А.И. | | | | | ДП | 34 |
| Дизайнер | | | Тихонова Е.А. | | | | | | |
| Заказчик | | | Смирнов К.А. | | | 3D-визуализация интерьера детской комнаты | | | Экспресс-Дизайн |



Примечание:
1. 3D-визуализации интерьера могут частично отличаться от чертежей и даны для понимания общей концепции. Дизайн-проект реализуется по рабочей документации.

| Изм. | Колонт. | Лист | № Док. | Подп. | Дата | Дизайн-проект квартиры г. Москва, Павелецкая наб., д.6а, кв.46 ЖК "Резиденции композиторов" | Стадия | Лист | Листов |
|------|----------|-----------------|--------|-------|------|---|--------|-----------------|--------|
| | | | | | | | | ДП | 35 |
| | Дизайнер | Тихожилова Е.А. | | | | 3D-визуализация интерьера ванной комнаты | | Экспресс-Дизайн | |
| | Заказчик | Смирнов К.А. | | | | | | | |



Примечание:
 1. 3D-визуализации интерьера могут частично отличаться от чертежей и даны для понимания общей концепции. Дизайн-проект реализуется по рабочей документации.

| Изм. | Кол-во | Лист | № Док. | Подп. | Дата | Дизайн-проект квартиры г. Москва, Павелецкая наб., д.6а, кв.46 ЖК "Резиденции композиторов" | Стадия | Лист | Листов |
|--------------|--------|------|---------------|--------------------|------|---|---|------|--------|
| Рук. проекта | | | Хорова А.И. | <i>[Signature]</i> | | | ДП | 36 | 77 |
| Дизайнер | | | Тихонова Е.А. | <i>[Signature]</i> | | 3D-визуализация интерьера ванной комнаты |  Экспресс-Дизайн | | |
| Заказчик | | | Смирнов К.А. | | | | | | |

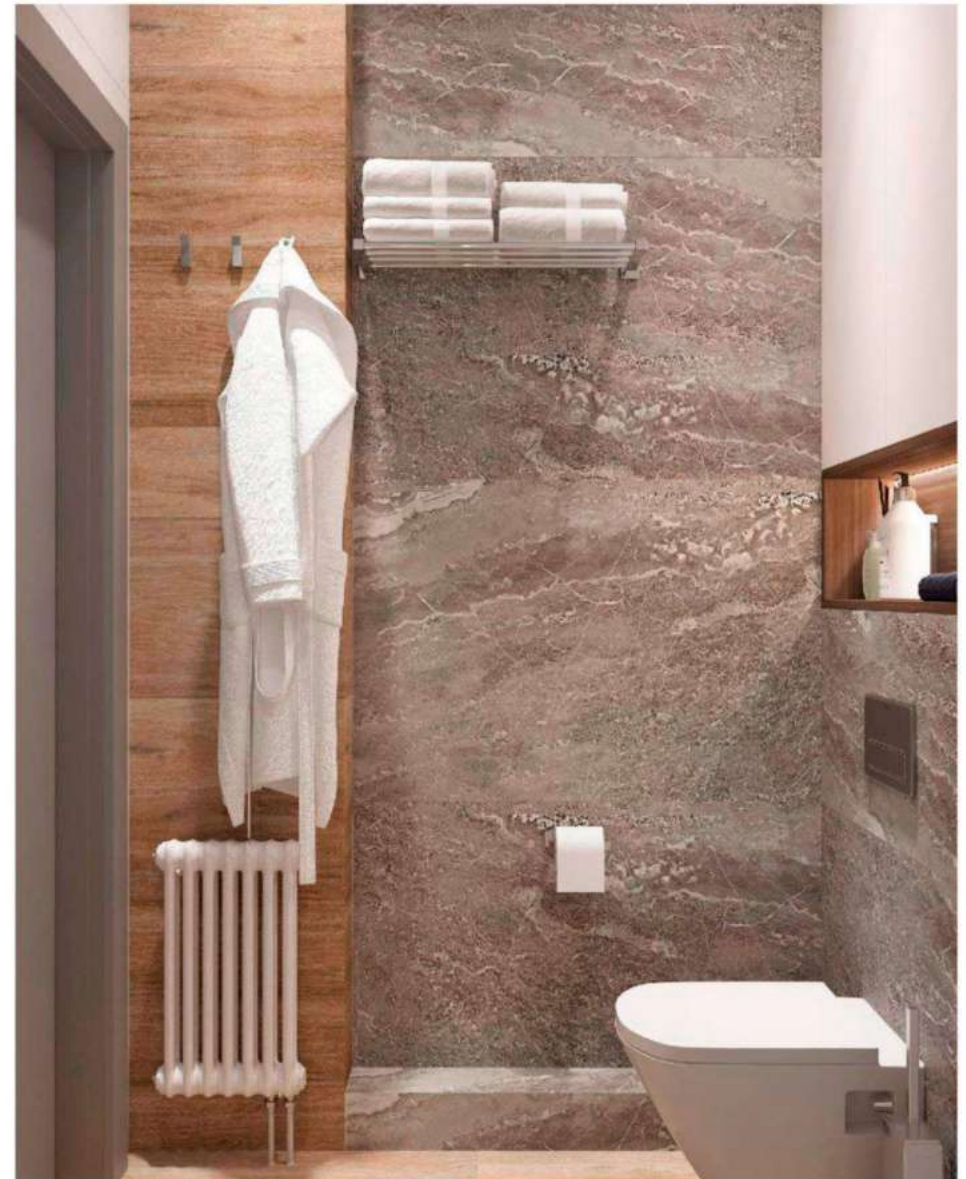

Примечание:
1. 3D-визуализации интерьера могут частично отличаться от чертежей и даны для понимания общей концепции. Дизайн-проект реализуется по рабочей документации.

| Изм. | Кол-во | Лист | № Док. | Подп. | Дата | Дизайн-проект квартиры г. Москва, Павелецкая наб., д.6а, кв.46 ЖК "Резиденции композиторов" | Стадия | Лист | Листов |
|--------------|--------|------|---------------|--------------------|------|---|---|------|--------|
| Рук. проекта | | | Хорова А.И. | <i>[Signature]</i> | | | | ДП | 37 |
| Дизайнер | | | Тихонова Е.А. | <i>[Signature]</i> | | 3D-визуализация интерьера санузла |  Экспресс-Дизайн | | |
| Заказчик | | | Смирнов К.А. | | | | | | |

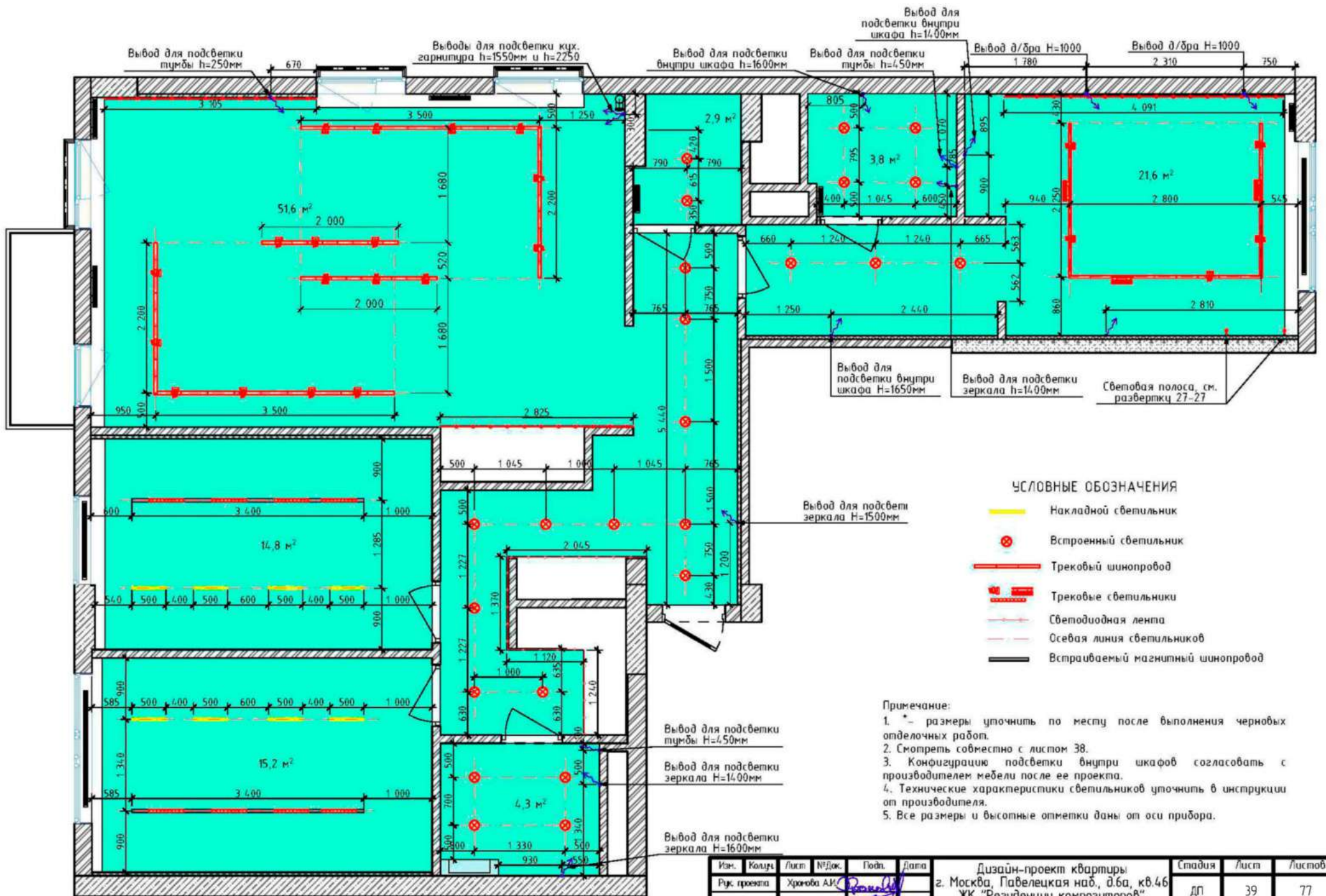

УСЛОВНЫЕ ОБОЗНАЧЕНИЯ

- Накладной светильник
- Встроенный светильник
- Трековые шинопровод
- Трековые светильники
- Светодиодная лента
- Осевая линия светильников
- Встраиваемый магнитный шинопровод

Примечание:

1. * - размеры уточнить по месту после выполнения черновых отделочных работ.
2. Смотреть совместно с листом 38.
3. Конфигурацию подсветки внутри шкафов согласовать с производителем мебели после ее проекта.
4. Технические характеристики светильников уточнить в инструкции от производителя.
5. Все размеры и высотные отметки даны от оси прибора.



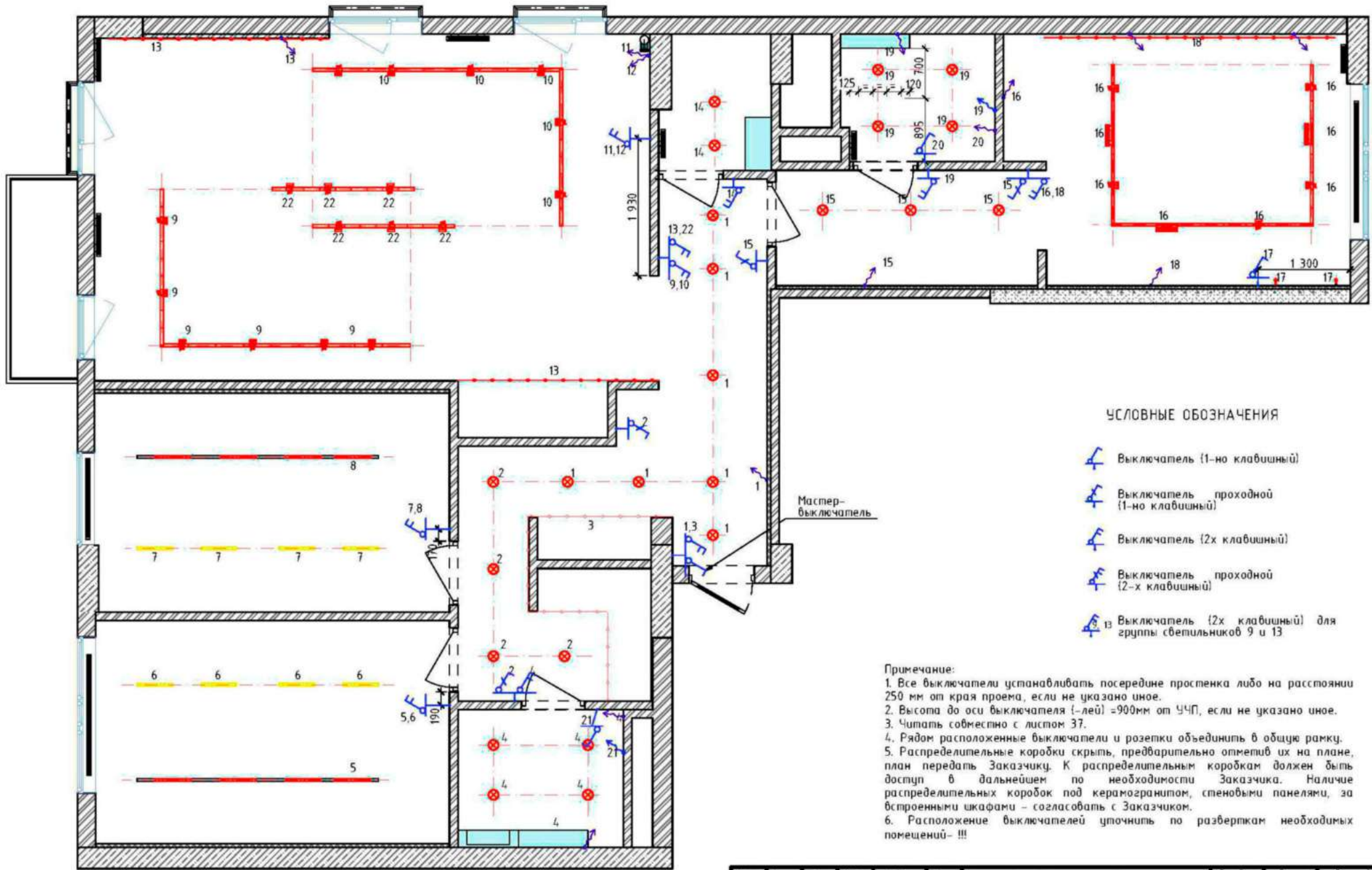

| Изм. | Колур. | Лист | №Док. | Подп. | Дата | Стадия | Лист | Листов |
|--------------|---------------|------|-------|-------|------|---|------|--------|
| Рук. проекта | Хорова А.И. | | | | | ДП | 39 | 77 |
| Дизайнер | Тихонова Е.А. | | | | | | | |
| Заказчик | Смирнов К.А. | | | | | План привязки осветительных приборов М 1:40 | | |

Дизайн-проект квартиры
г. Москва, Павелецкая наб., д.6а, кв.46
ЖК "Резиденции композиторов"





УСЛОВНЫЕ ОБОЗНАЧЕНИЯ

-  Выключатель (1-но клавишный)
-  Выключатель проходной (1-но клавишный)
-  Выключатель (2х клавишный)
-  Выключатель проходной (2-х клавишный)
-  Выключатель (2х клавишный) для группы светильников 9 и 13

Примечание:
 1. Все выключатели устанавливать посередине простенка либо на расстоянии 250 мм от края проема, если не указано иное.
 2. Высота до оси выключателя (-лей) = 900мм от УЧП, если не указано иное.
 3. Читая совместно с листом 37.
 4. Рядом расположенные выключатели и розетки объединить в общую рамку.
 5. Распределительные коробки скрыть, предварительно отметив их на плане, план передать Заказчику. К распределительным коробкам должен быть доступ в дальнейшем по необходимости Заказчика. Наличие распределительных коробок под керамогранитом, стеновыми панелями, за встроенными шкафами - согласовать с Заказчиком.
 6. Расположение выключателей уточнить по разверткам необходимых помещений - !!!

| Изм. | Кол-во | Лист | № Док. | Подп. | Дата | Стадия | Лист | Листов |
|---|--------|---------------|--------|--------------------|------|---|------|--------|
| Рук. проекта | | Хорова А.И. | | <i>[Signature]</i> | | ДП | 40 | 77 |
| Дизайнер | | Тихонова Е.А. | | <i>[Signature]</i> | | | | |
| Заказчик | | Смирнов К.А. | | | | | | |
| Дизайн-проект квартиры г. Москва, Павелецкая наб., д.6а, кв.46 ЖК "Резиденции композиторов" | | | | | | План разводки осветительных приборов на выключатели М 1:50  Экспресс-Дизайн | | |

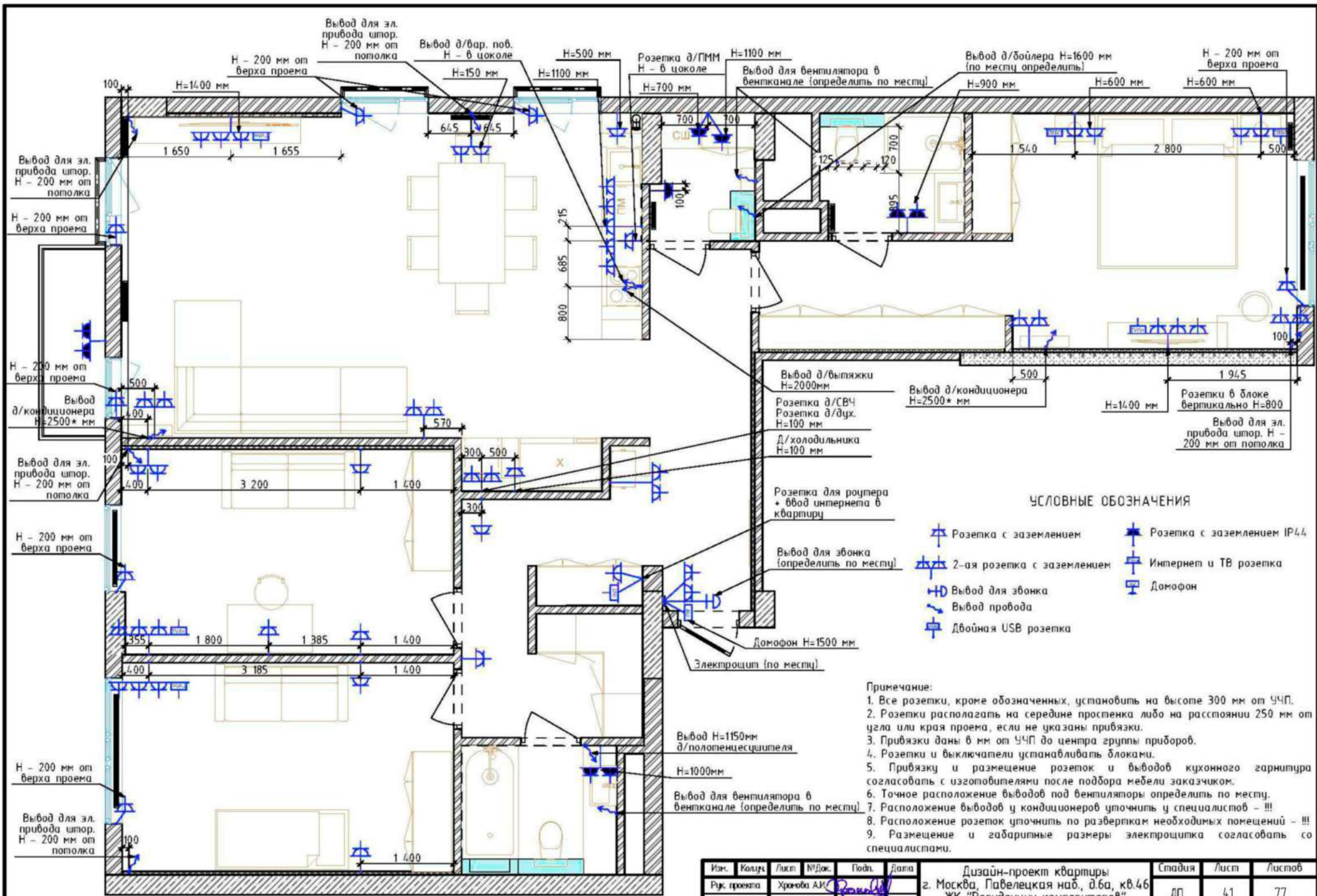

УСЛОВНЫЕ ОБОЗНАЧЕНИЯ

- Розетка с заземлением
- Розетка с заземлением IP44
- 2-ая розетка с заземлением
- Интернет и ТВ розетка
- Выход для звонка
- Выход провода
- Двойная USB розетка
- Домофон



Примечание:

1. Все розетки, кроме обозначенных, установить на высоте 300 мм от УЧП.
2. Розетки располагать на середине простенка либо на расстоянии 250 мм от угла или края проема, если не указаны привязки.
3. Привязки даны в мм от УЧП до центра группы приборов.
4. Розетки и выключатели устанавливать блоками.
5. Привязку и размещение розеток и выводов кухонного гарнитура согласовать с изготовителями после подбора мебели заказчиком.
6. Точное расположение выводов под вентиляторы определить по месту.
7. Расположение выводов у кондиционеров уточнить у специалистов - !!!
8. Расположение розеток уточнить по разверткам необходимых помещений - !!!
9. Размещение и габаритные размеры электропроводки согласовать со специалистами.

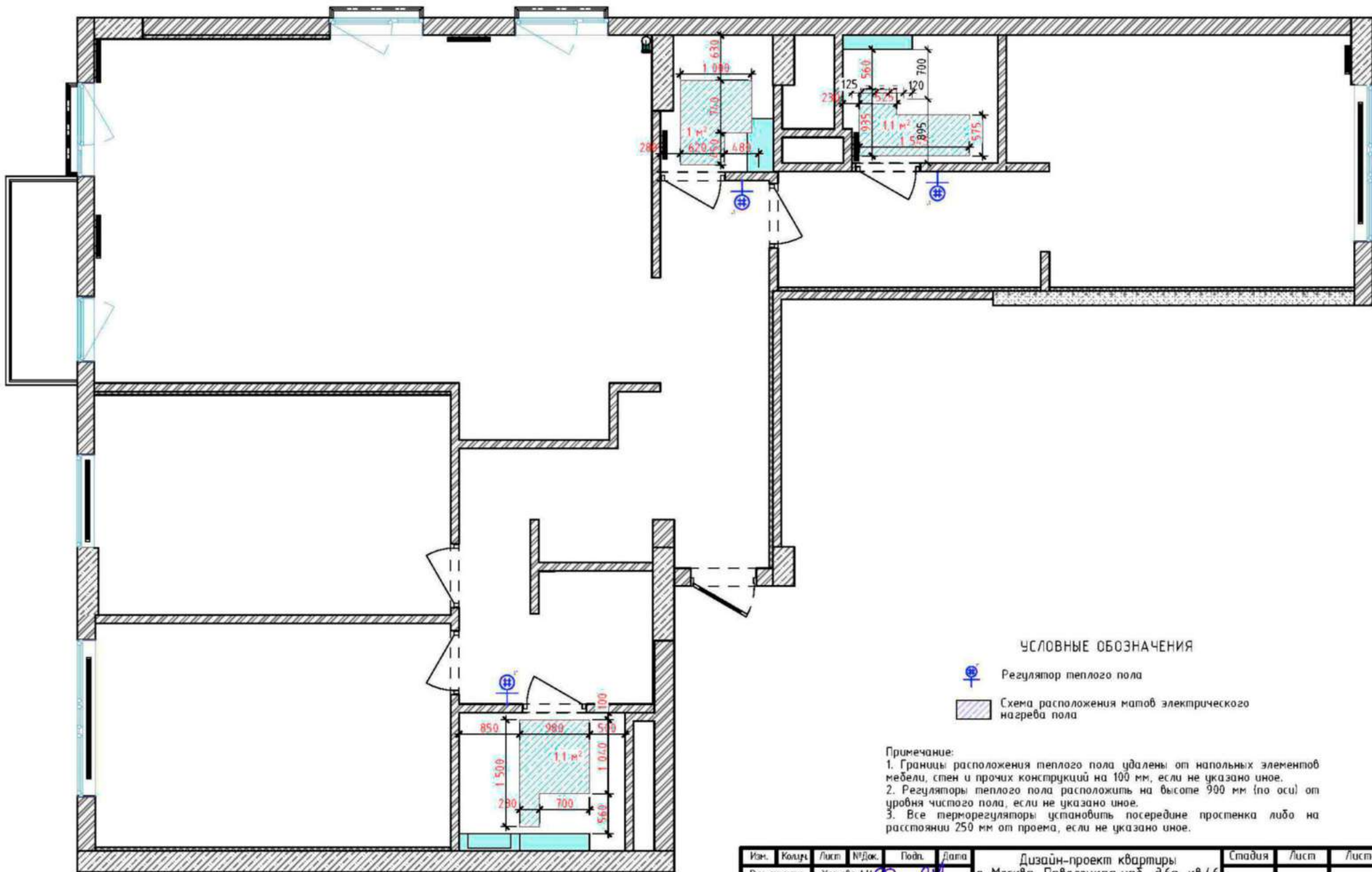
| | | | | | | | | | |
|--------------|---------------|------|-------|-------|------|---|-----------------|------|--------|
| Изм. | Колуч. | Лист | №Док. | Подп. | Дата | Дизайн-проект квартиры г. Москва, Павелецкая наб., д.6а, кв.46 ЖК "Резиденции композиторов" | Стадия | Лист | Листов |
| Рук. проекта | Хорова А.И. | | | | | | ДП | 41 | 77 |
| Дизайнер | Тихонова Е.А. | | | | | | | | |
| Заказчик | Смирнов К.А. | | | | | План электрики М1:50 | Экспресс-Дизайн | | |





УСЛОВНЫЕ ОБОЗНАЧЕНИЯ

-  Регулятор теплого пола
-  Схема расположения матов электрического нагрева пола

Примечание:
 1. Границы расположения теплого пола удалены от напольных элементов мебели, стен и прочих конструкций на 100 мм, если не указано иное.
 2. Регуляторы теплого пола расположить на высоте 900 мм (по оси) от уровня чистого пола, если не указано иное.
 3. Все терморегуляторы установить посередине простенка либо на расстоянии 250 мм от проема, если не указано иное.

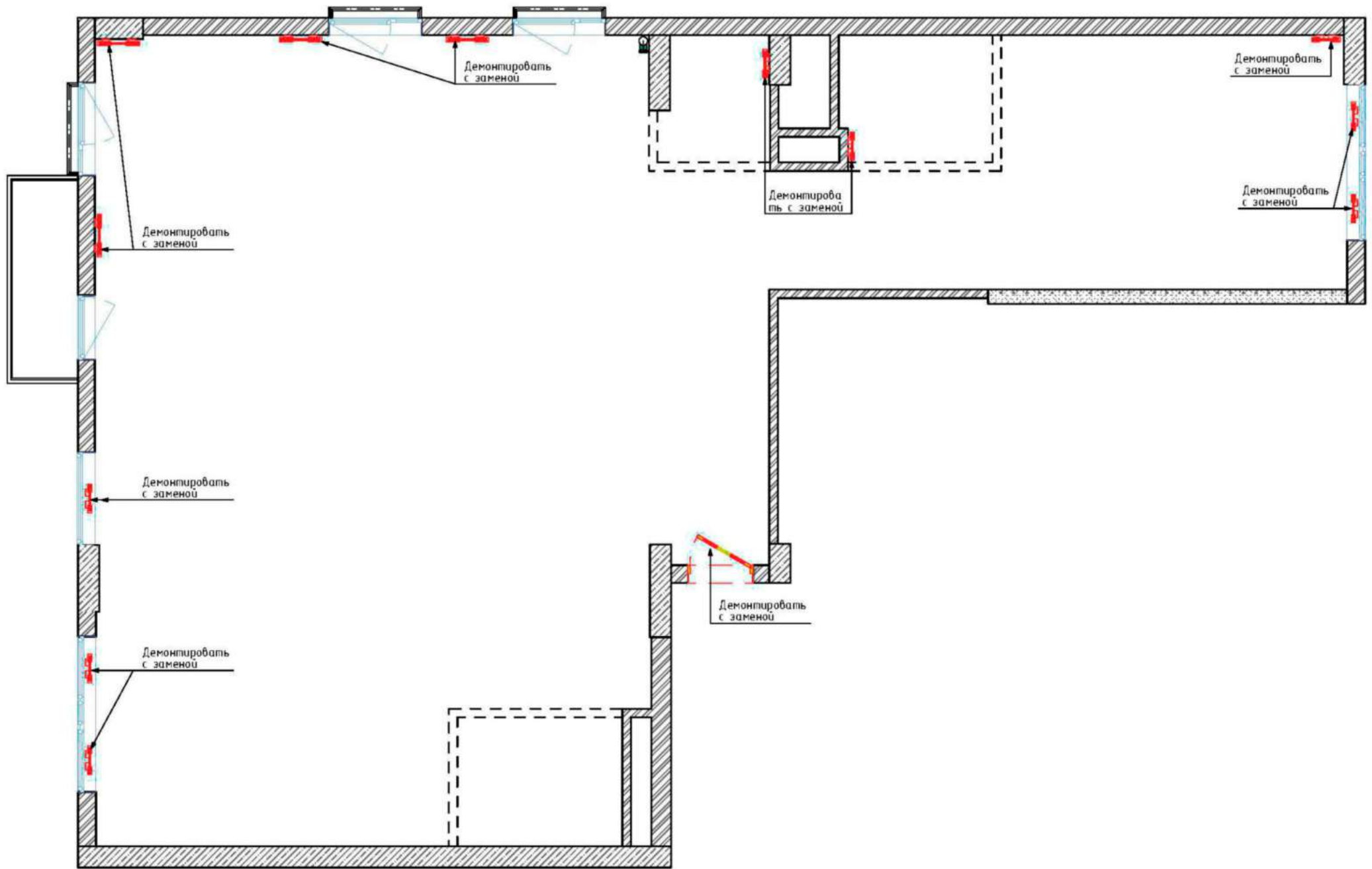
| Изм. | Колур. | Лист | №Док. | Подп. | Дата | Стадия | Лист | Листов |
|---|---------------|------|-------|-------|------|--|------|---|
| Рук. проекта | Хорова А.И. | | | | | ДП | 42 | 77 |
| Дизайнер | Тихонова Е.А. | | | | | | | |
| Заказчик | Смирнов К.А. | | | | | План электрического подогрева пола М1:50 | |  Экспресс-Дизайн |
| Дизайн-проект квартиры г. Москва, Павелецкая наб., д.6а, кв.46 ЖК "Резиденция композиторов" | | | | | | | | |



| Изм. | Кол-во | Лист | № Док. | Подп. | Дата | Стадия | Лист | Листов |
|---|--------|---------------|--------|--------------------|------|-----------------------|------|---|
| Рук. проекта | | Хорова А.И. | | <i>[Signature]</i> | | ДП | 43 | 77 |
| Дизайнер | | Тихонова Е.А. | | <i>[Signature]</i> | | | | |
| Заказчик | | Смирнов К.А. | | | | План демонтажа М 1:50 | |  Экспресс-Дизайн |
| Дизайн-проект квартиры г. Москва, Павелецкая наб., д.6а, кв.46 ЖК "Резиденция композиторов" | | | | | | | | |

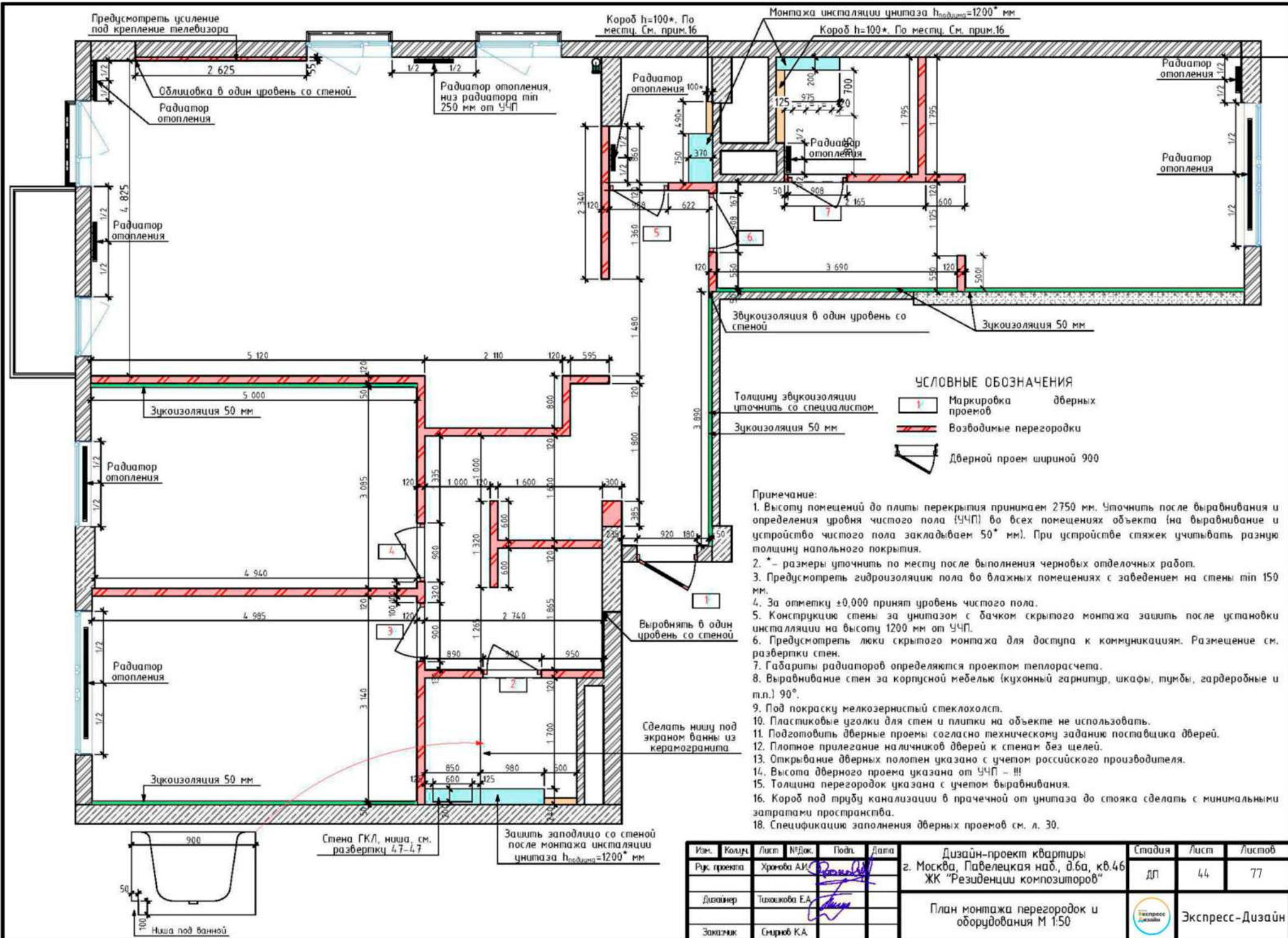

| Изм. | Кoлoц. | Лист | ИДoк. | Пoдп. | Дaтa | Дизайн-проект квартиры г. Москва, Павелецкая наб., д.6а, кв.46 ЖК "Резиденции композиторов" | Стадия | Лист | Листов |
|------|--------|------|-------|-------|------|---|--------|-----------------|--------|
| | | | | | | | ДП | 44 | 77 |
| | | | | | | План монтажа перегородок и оборудования М 1:50 | | Экспресс-Дизайн | |
| | | | | | | | | | |

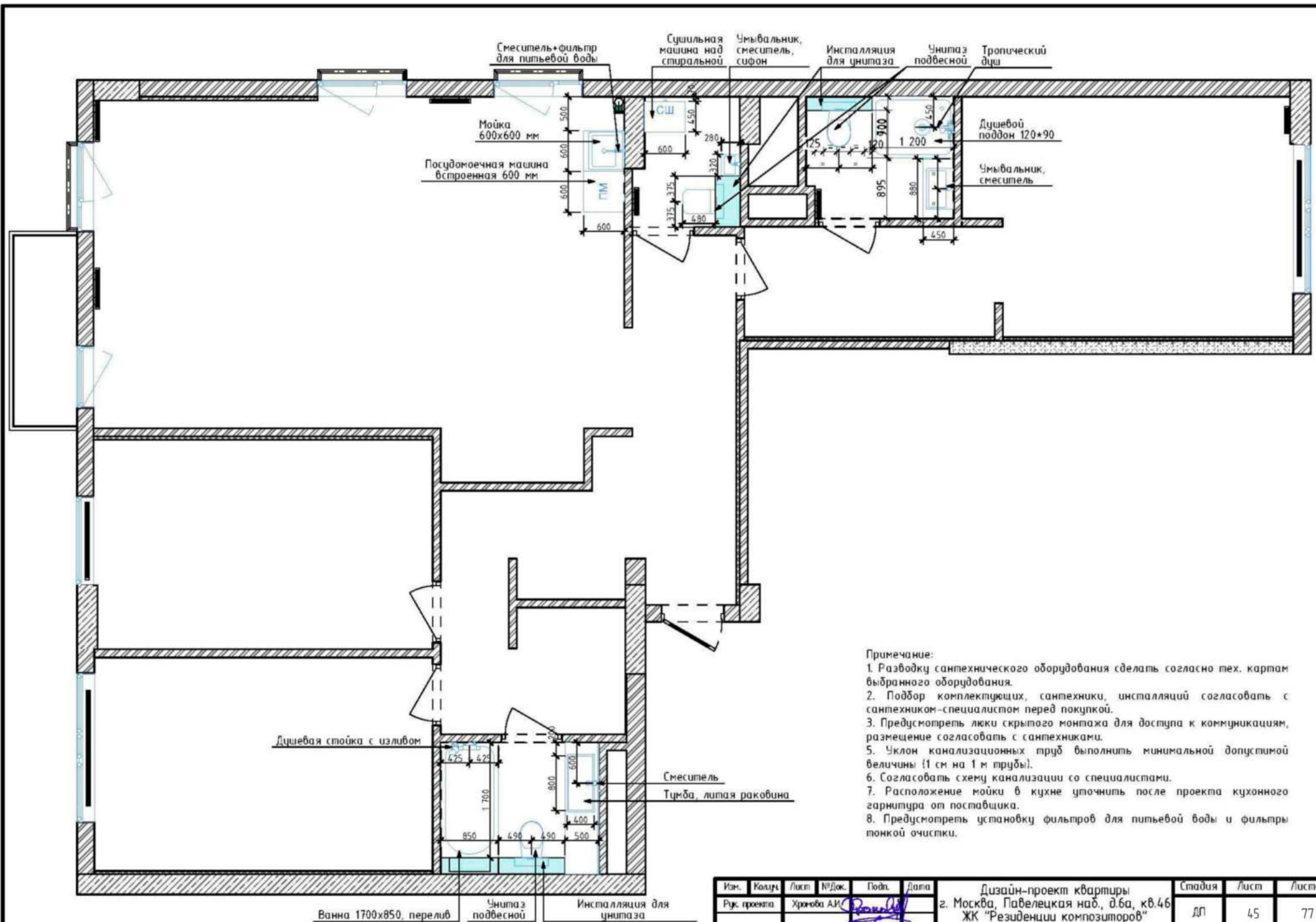

- Примечание:
1. Разводку сантехнического оборудования сделать согласно тех. картам выбранного оборудования.
 2. Подбор комплектующих, сантехники, инсталляций согласовать с сантехником-специалистом перед покупкой.
 3. Предусмотреть люки скрытого монтажа для доступа к коммуникациям, размещение согласовать с сантехниками.
 5. Уклон канализационных труб выполнить минимальной допустимой величины (1 см на 1 м трубы).
 6. Согласовать схему канализации со специалистами.
 7. Расположение мойки в кухне уточнить после проекта кухонного гарнитура от поставщика.
 8. Предусмотреть установку фильтров для питьевой воды и фильтры тонкой очистки.

| Изм. | Колур. | Лист | № Док. | Подп. | Дата | Стадия | Лист | Листов |
|------|--------------|------|---------------|--------------------|------|--------|------|--------|
| | Рук. проекта | | Хорова А.И. | <i>[Signature]</i> | | ДП | 45 | 77 |
| | Дизайнер | | Тихонова Е.А. | <i>[Signature]</i> | | | | |
| | Заказчик | | Смирнов К.А. | | | | | |

Дизайн-проект квартиры
г. Москва, Павелецкая наб., д.6а, кв.46
ЖК "Резиденции композиторов"

План размещения сантехнического
оборудования М1:50



Экспресс-Дизайн

СПЕЦИФИКАЦИЯ ЗАПОЛНЕНИЯ ДВЕРНЫХ ПРОЕМОВ

| п/п | Проем, ШхВ | Полопно, ШхВ | Примечание | Кол-во |
|-----|--------------|--------------|--|--------|
| 1 | 1020x2060 мм | 900x2000 мм | - входная дверь; - без доборов, наличников; - открывание левое. | 1 |
| 2 | 900x2160 мм | 800x2100 мм | - дверь распашная - наличники со стороны коридора; - отделка: эмаль; - толщина перегородки 120 мм; - открывание левое. | 1 |
| 3 | 900x2160 мм | 800x2100 мм | - дверь распашная - наличники с двух сторон; - отделка: эмаль; - толщина перегородки 120 мм; - открывание левое. | 1 |
| 4 | 900x2160 мм | 800x2100 мм | - дверь распашная - наличники с двух сторон; - отделка: эмаль; - толщина перегородки 120 мм; - открывание правое. | 1 |
| 5 | 908x2163 мм | 800x2100 мм | - дверь распашная - скрытый короб; - отделка: эмаль, в цвет стены; - толщина перегородки 120 мм; - открывание левое. | 1 |
| 6 | 908x2163 мм | 800x2100 мм | - дверь распашная - скрытый короб; - отделка: эмаль; - толщина перегородки 120 мм; - открывание правое. | 1 |
| 7 | 908x2163 мм | 800x2100 мм | - дверь распашная - скрытый короб; - отделка: эмаль; - толщина перегородки 120 мм; - открывание левое. | 1 |

РЕКОМЕНДУЕМЫЕ УЗЛЫ МОНТАЖА КЕРАМИЧЕСКОЙ (КЕРАМОГРАНИТНОЙ) ПЛИТКИ

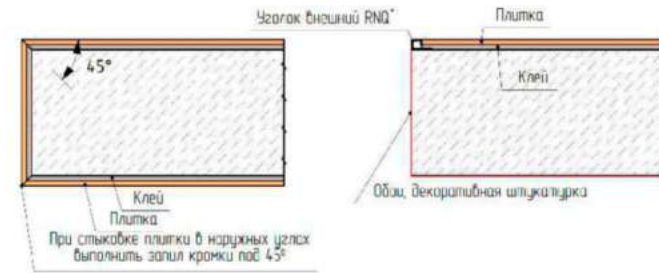

Общие указания по выполнению ремонтно-строительных работ к проекту.

- По факту обмера и факту выполнения работ по проекту допускаются расхождения до 50 мм.
- Уточнить высоту помещения после определения уровня чистого пола во всех помещениях.
- * - размеры уточнить по месту
- Все высоты указаны от уровня чистого пола: 0,000.
- Размеры и характеристики радиаторов отопления согласовать со специалистами, предусмотреть терморегуляторы. Выводы коммуникаций для радиаторов отопления согласовать со специалистами.
- Выполнить выравнивание стен в помещениях, выдержать углы смежных стен 90°).
- Предусмотреть люки скрытого монтажа для доступа к коммуникациям, согласовать с сантехниками.
- Выполнить армирование конструкций стен стеклотканевой армирующей сеткой с ячейкой 5x5 мм для предотвращения растрескивания оштукатуренных поверхностей (место где нет отделки обоями и керамической плиткой)
- Прокладку коммуникаций водоснабжения (ГВС, ХВС, канализация) производить специалистами.
- Согласовать схему канализации со специалистами. Уклон канализационных труб выполнить не менее допустимой величины (1 см на 1 метр трубы). Согласовать со специалистами.
- Привязку вывода коммуникаций уточнить после подбора сантехнического оборудования, выполнить по инструкции монтажа.
- Размещение выводов электропитания для внутренних и наружных блоков кондиционирования уточнить при согласовании моделей кондиционеров со специалистами.
- Размещение и габаритные размеры электрошита согласовать со специалистами.
- Размещение распречных коробок определить по месту специалистами. Выполнить исполнительно схему.

УЗЕЛ МОНТАЖА НАТЯЖНОГО ПОТОЛКА К СТЕНЕ С КЕРАМИЧЕСКОЙ ПЛИТКОЙ



СХЕМА СТЫКОВКИ РАЗЛИЧНЫХ НАПОЛЬНЫХ ПОКРЫТИЙ

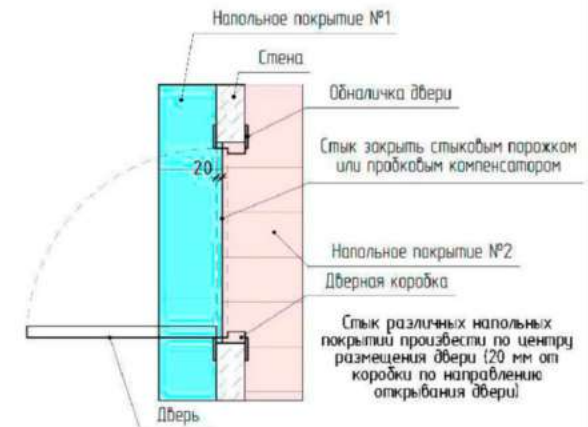

| Изм. | Колур. | Лист | № Док. | Подп. | Дата | Стадия | Лист | Листов |
|------|--------------|---------------|--------|-------|------|-----------------|-----------------|--------|
| | Рук. проекта | Храмова А.И. | | | | ДП | 46 | 77 |
| | Дизайнер | Тихонова Е.А. | | | | Экспресс-Дизайн | Экспресс-Дизайн | |
| | Заказчик | Смирнов К.А. | | | | | | |

Дизайн-проект квартиры
г. Москва, Павелецкая наб., д.6а, кв.46
ЖК "Резиденции композиторов"

Общие указания по выполнению
ремонтно-строительных работ по
проекту



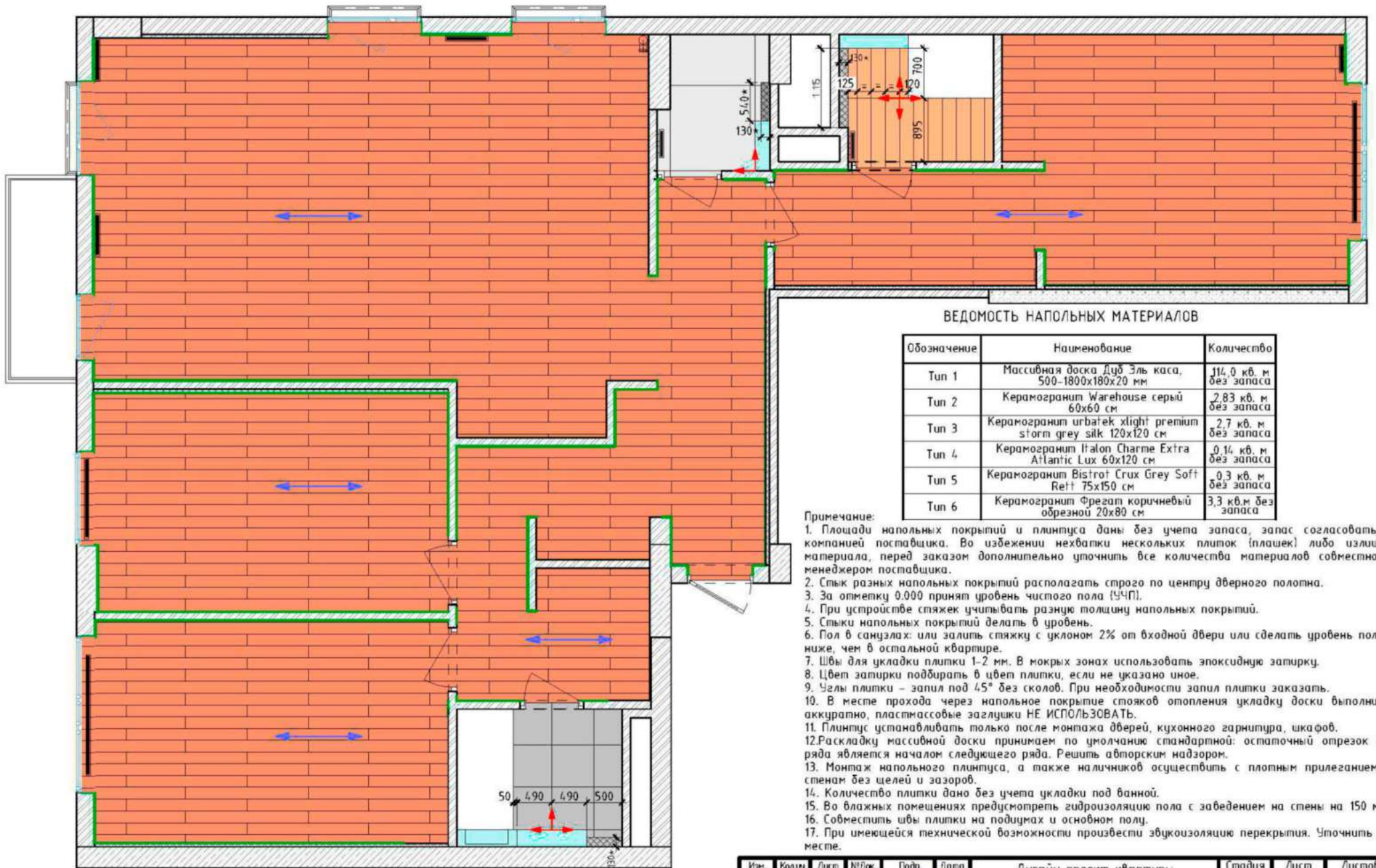

ВЕДОМОСТЬ НАПОЛЬНЫХ МАТЕРИАЛОВ

| Обозначение | Наименование | Количество |
|-------------|--|------------------------|
| Тип 1 | Массивная доска Дуб Эль каска, 500-1800x180x20 мм | 114,0 кв. м без запаса |
| Тип 2 | Керамогранит Warehouse серый 60x60 см | 2,83 кв. м без запаса |
| Тип 3 | Керамогранит urbatek xlight premium storm grey silk 120x120 см | 2,7 кв. м без запаса |
| Тип 4 | Керамогранит Halon Charme Extra Atlantic Lux 60x120 см | 0,14 кв. м без запаса |
| Тип 5 | Керамогранит Bistrot Crux Grey Soft Rett 75x150 см | 0,3 кв. м без запаса |
| Тип 6 | Керамогранит Фрегат коричневый обрезной 20x80 см | 3,3 кв. м без запаса |

Примечание:

- Площади напольных покрытий и плинтуса даны без учета запаса, запас согласовать с компанией поставщика. Во избежении нехватки нескольких плиток (плашек) либо излишек материала, перед заказом дополнительно уточнить все количества материалов совместно с менеджером поставщика.
- Стык разных напольных покрытий располагать строго по центру дверного полотна.
- За отметку 0.000 принят уровень чистого пола (УЧП).
- При устройстве стяжек учитывать разную толщину напольных покрытий.
- Стыки напольных покрытий делать в уровень.
- Пол в санузлах: или залить стяжку с уклоном 2% от входной двери или сделать уровень пола ниже, чем в остальной квартире.
- Швы для укладки плитки 1-2 мм. В мокрых зонах использовать эпоксидную затирку.
- Цвет затирки подбирать в цвет плитки, если не указано иное.
- Углы плитки – запил под 45° без сколов. При необходимости запил плитки заказать.
- В месте прохода через напольное покрытие спожок отопления укладку доски выполнять аккуратно, пластмассовые заглушки НЕ ИСПОЛЬЗОВАТЬ.
- Плинтус устанавливать только после монтажа дверей, кухонного гарнитура, шкафов.
- Раскладку массивной доски принимаем по умолчанию стандартной: остаточный отрезок от ряда является началом следующего ряда. Решить авторским надзором.
- Монтаж напольного плинтуса, а также наличников осуществлять с плотным прилеганием к стенам без щелей и зазоров.
- Количество плитки дано без учета укладки под ванной.
- Во влажных помещениях предусмотреть гидроизоляцию пола с заведением на стены на 150 мм.
- Совместить швы плитки на подиумах и основном полу.
- При имеющейся технической возможности произвести звукоизоляцию перекрытия. Уточнить на месте.

УСЛОВНЫЕ ОБОЗНАЧЕНИЯ



Начало укладки плитки/керамогранита



Направление укладки доски пола

Плинтус, 100*16*24,00 мм Волховец, в цвет дверного полотна, 63,3 пог. м без учета запаса

| Изм. | Кол-во | Лист | № Док. | Подп. | Дата | Стадия | Лист | Листов |
|--------------|--------|---------------|--------|-------|------|--------|------|--------|
| Рис. проекта | | Хорова А.И. | | | | ДП | 47 | 77 |
| Дизайнер | | Тихонова Е.А. | | | | | | |
| Заказчик | | Смирнов К.А. | | | | | | |

Дизайн-проект квартиры
г. Москва, Павелецкая наб., д.6а, кв.46
ЖК "Резиденции композиторов"

План полов М 1:50



Экспресс-Дизайн

1-1. КОНТУРНАЯ СИСТЕМА КРЕПЛЕНИЯ ПОТОЛКА ПВХ ЕВРОКРААВ

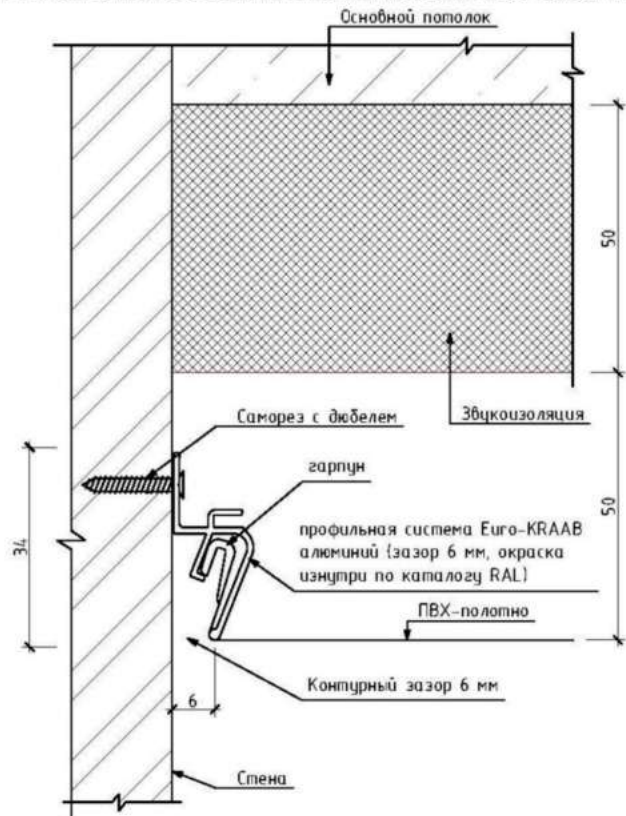

2-2. УЗЕЛ КРЕПЛЕНИЯ К КЕРАМОГРАНИТУ НАТЯЖНЫХ ПОТОЛКОВ

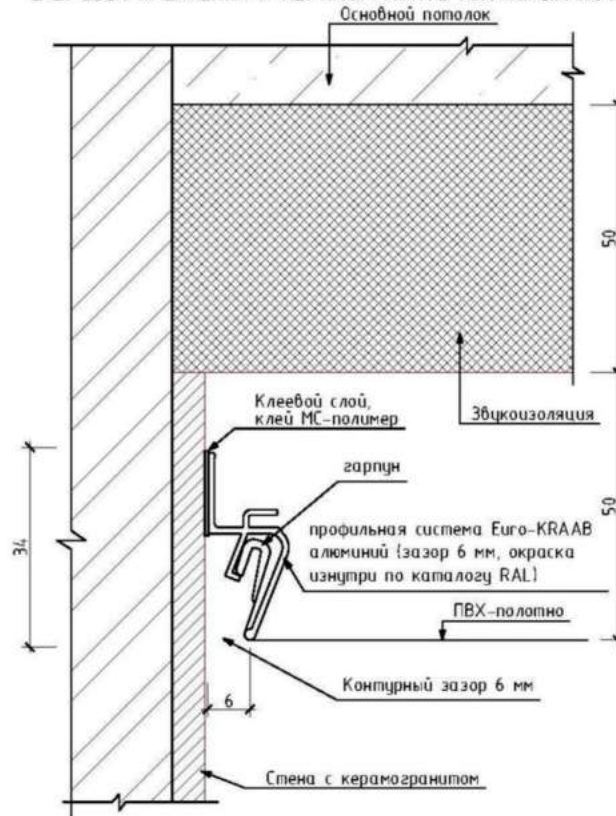

3-3. УЗЕЛ КРЕПЛЕНИЯ ПАРЯЩЕГО ПРОФИЛЯ

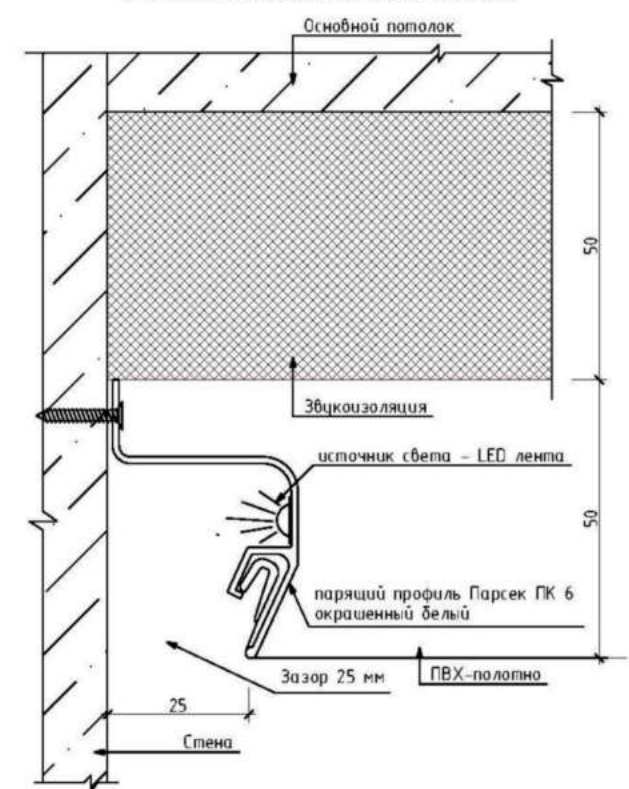

| Изм. | Колур. | Лист | № Док. | Подп. | Дата | Дизайн-проект квартиры г. Москва, Павелецкая наб., д.6а, кв.46 ЖК "Резиденции композиторов" | Стадия | Лист | Листов |
|--------------|--------|---------------|--------|--------------------|------|---|--------|-----------------|--------|
| Рук. проекта | | Хорова А.И. | | <i>[Signature]</i> | | | ДП | 49 | 77 |
| Дизайнер | | Тихонова Е.А. | | <i>[Signature]</i> | | Разрезы по потолкам | | Экспресс-Дизайн | |
| Заказчик | | Смирнов К.А. | | | | | | | |

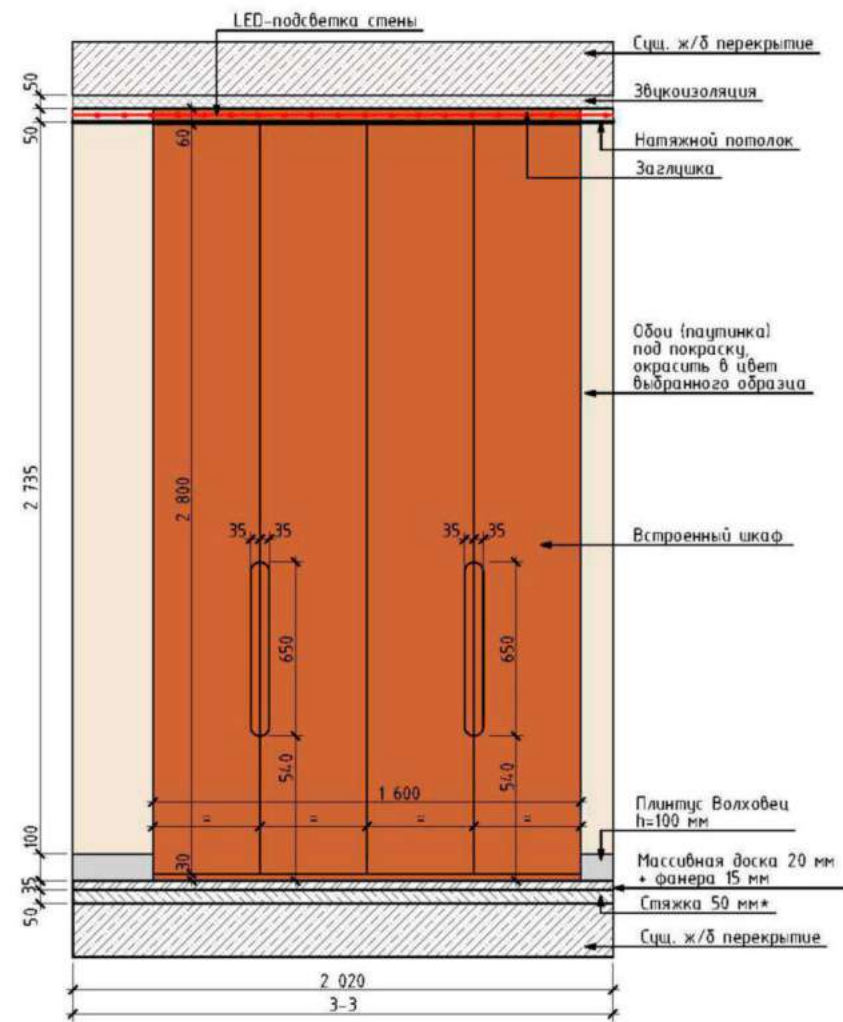
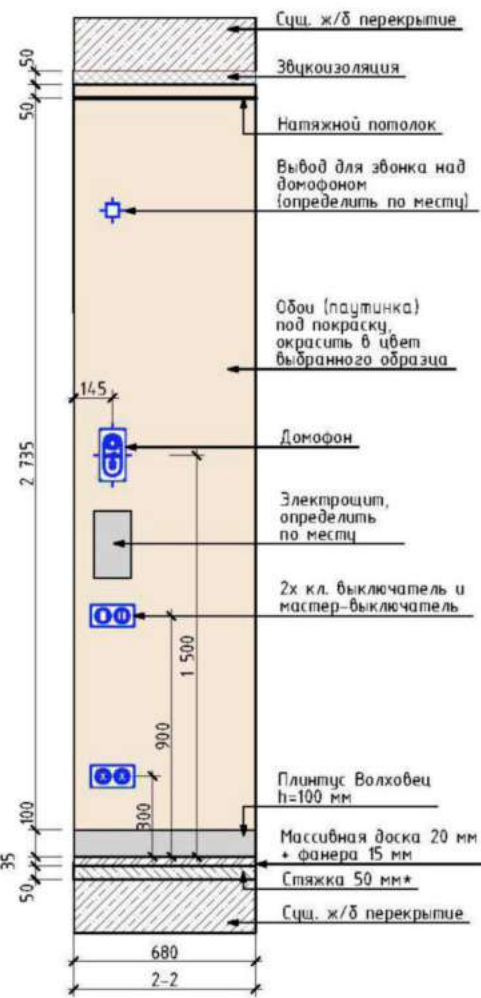
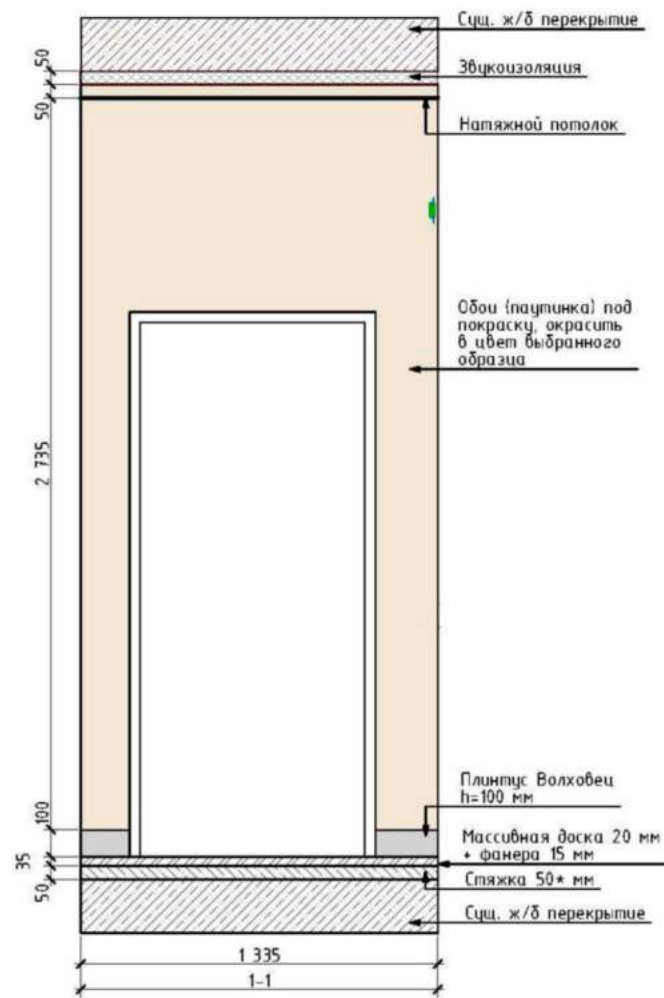

| Изм. | Колуч. | Лист | №Док. | Подп. | Дата | Дизайн-проект квартиры г. Москва, Павелецкая наб., д.6а, кв.46 ЖК "Резиденции композиторов" | Стадия | Лист | Листов |
|----------|--------|------|-------|-------|------|---|--------|-----------------|--------|
| | | | | | | | ДП | 51 | 77 |
| Дизайнер | | | | | | Коридор. Развертки по стенам 1-1, 2-2, 3-3 | | Экспресс-Дизайн | |
| Заказчик | | | | | | | | | |

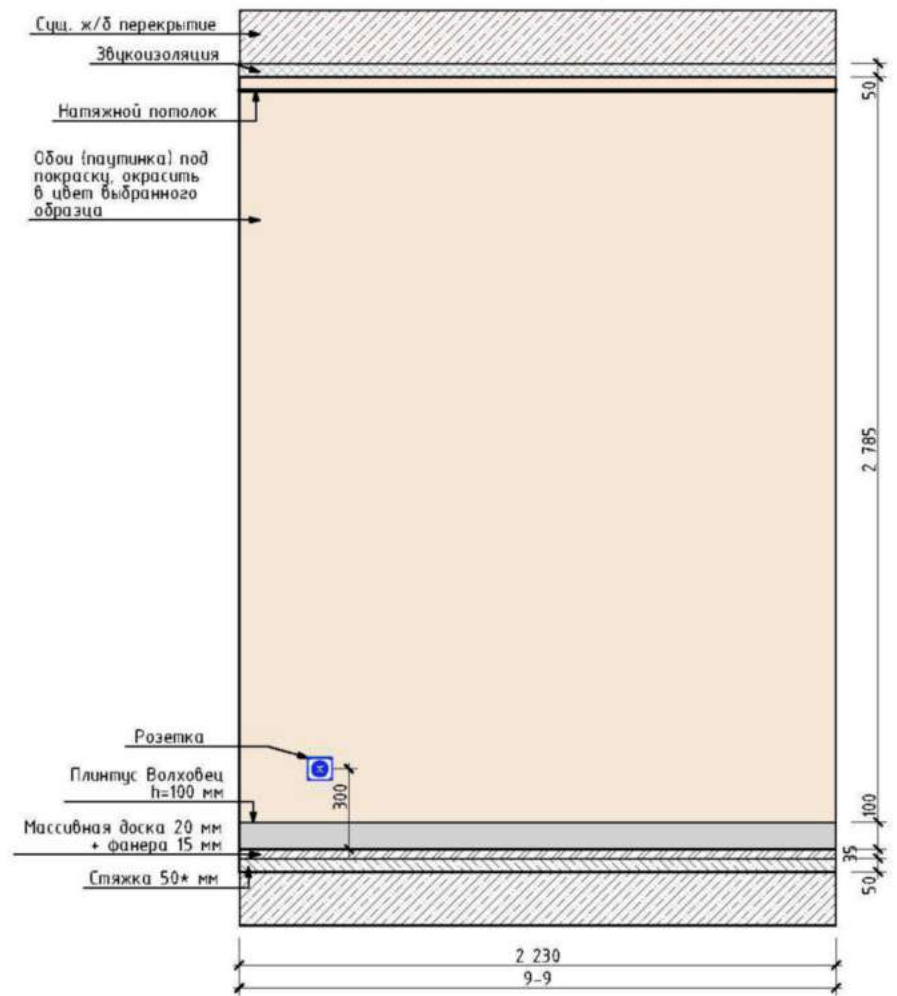
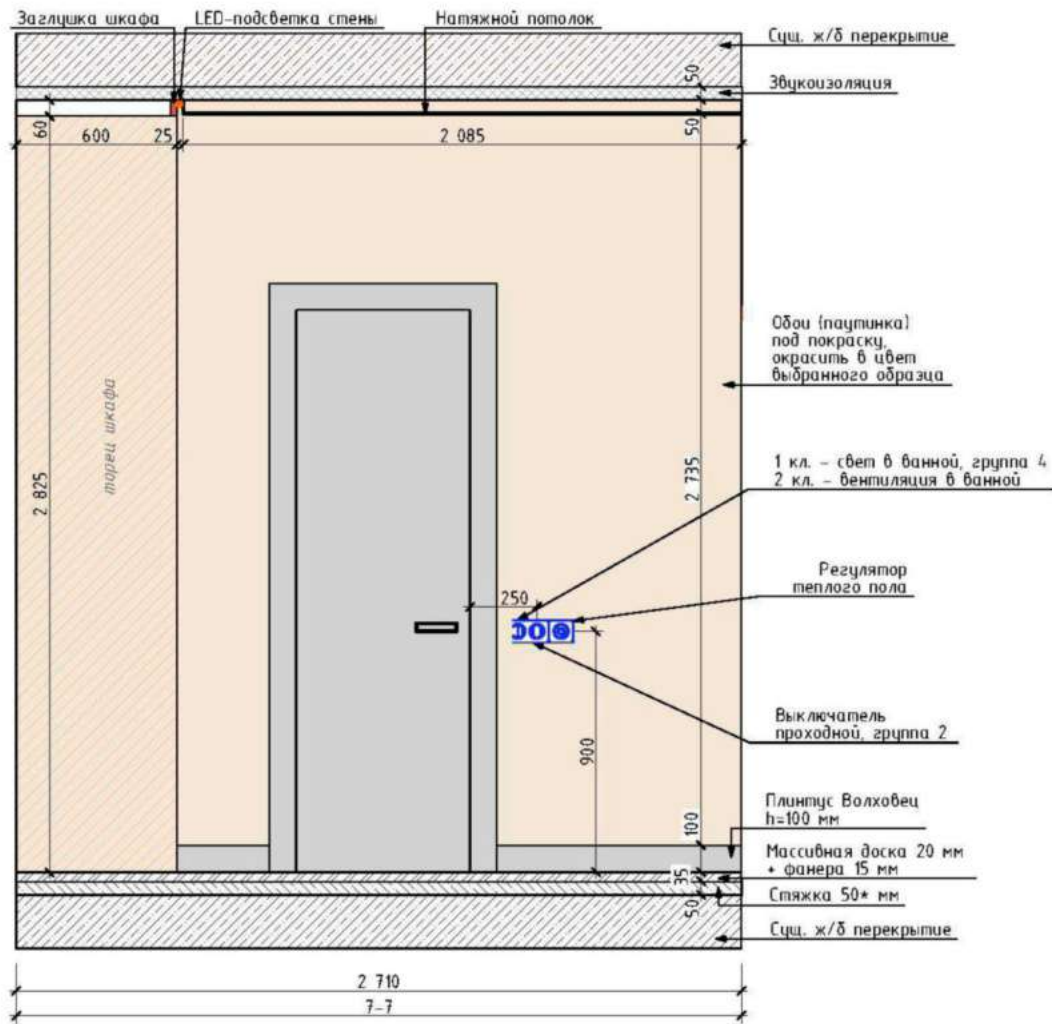

| Изм. | Колуч | Лист | №Док. | Подп. | Дата | Дизайн-проект квартиры г. Москва, Павелецкая наб., д.6а, кв.46 ЖК "Резиденции композиторов" | Стадия | Лист | Листов |
|--------------|---------------|------|-------|-------|------|---|--|------|--------|
| Рук. проекта | Хорова А.И. | | | | | | ДП | 53 | 77 |
| Дизайнер | Тихонова Е.А. | | | | | Коридор. Развертки по стенам 7-7, 9-9 |  Экспресс-Дизайн | | |
| Заказчик | Смирнов К.А. | | | | | | | | |

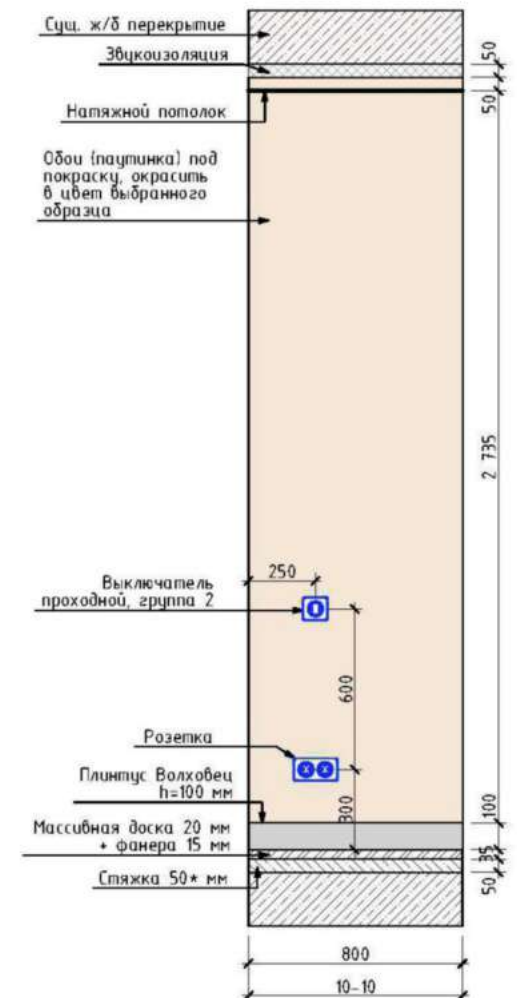
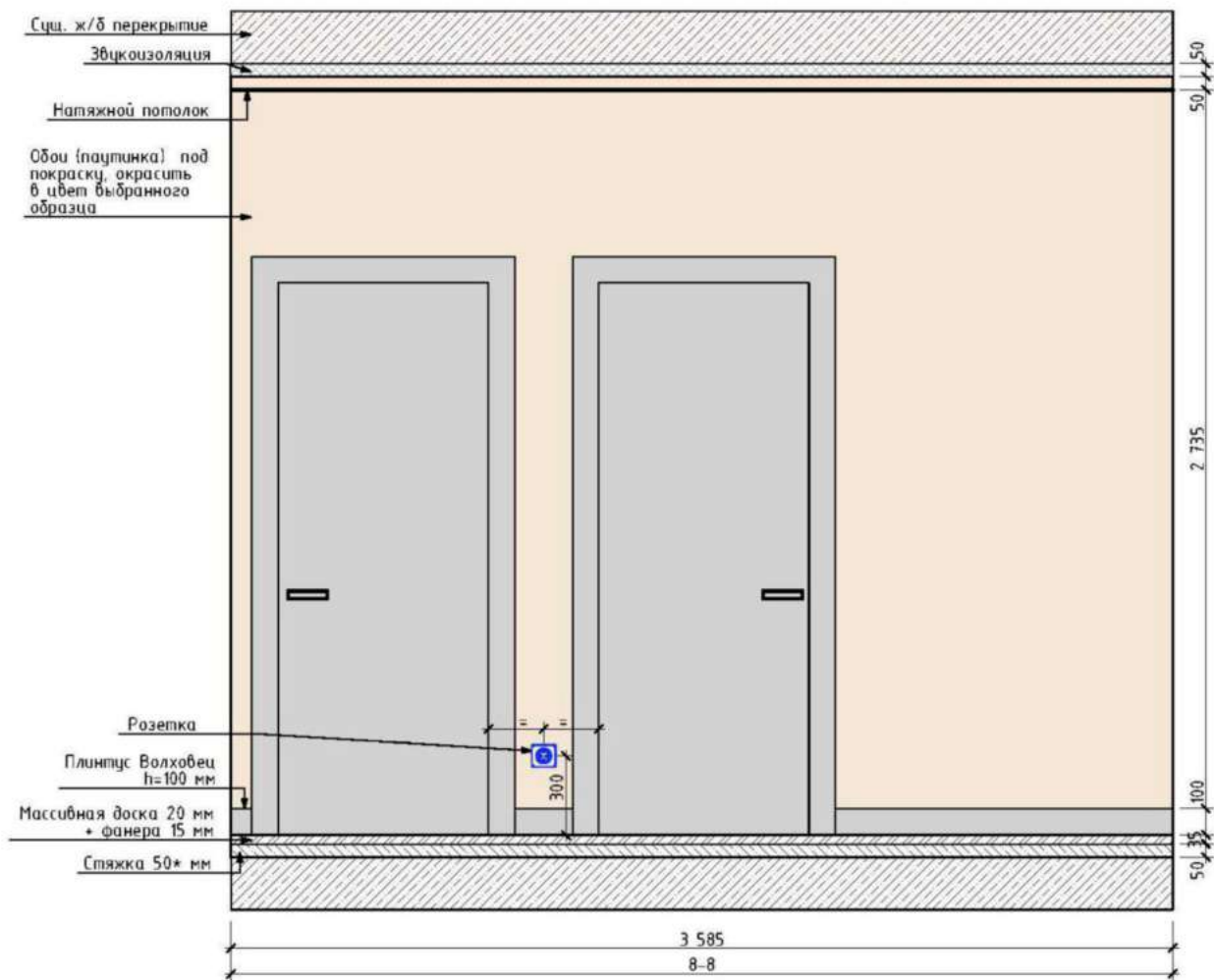

| Изм. | Колуч | Лист | №Док. | Подп. | Дата | Дизайн-проект квартиры г. Москва, Павелецкая наб., д.6а, кв.46 ЖК "Резиденции композиторов" | Стадия | Лист | Листов |
|--------------|---------------|------|-------|-------|------|---|--|------|--------|
| Рук. проекта | Хорова А.И. | | | | | | ДП | 54 | 77 |
| Дизайнер | Тихонова Е.А. | | | | | Коридор. Развертки по стенам 8-8, 10-10 |  Экспресс-Дизайн | | |
| Заказчик | Смирнов К.А. | | | | | | | | |

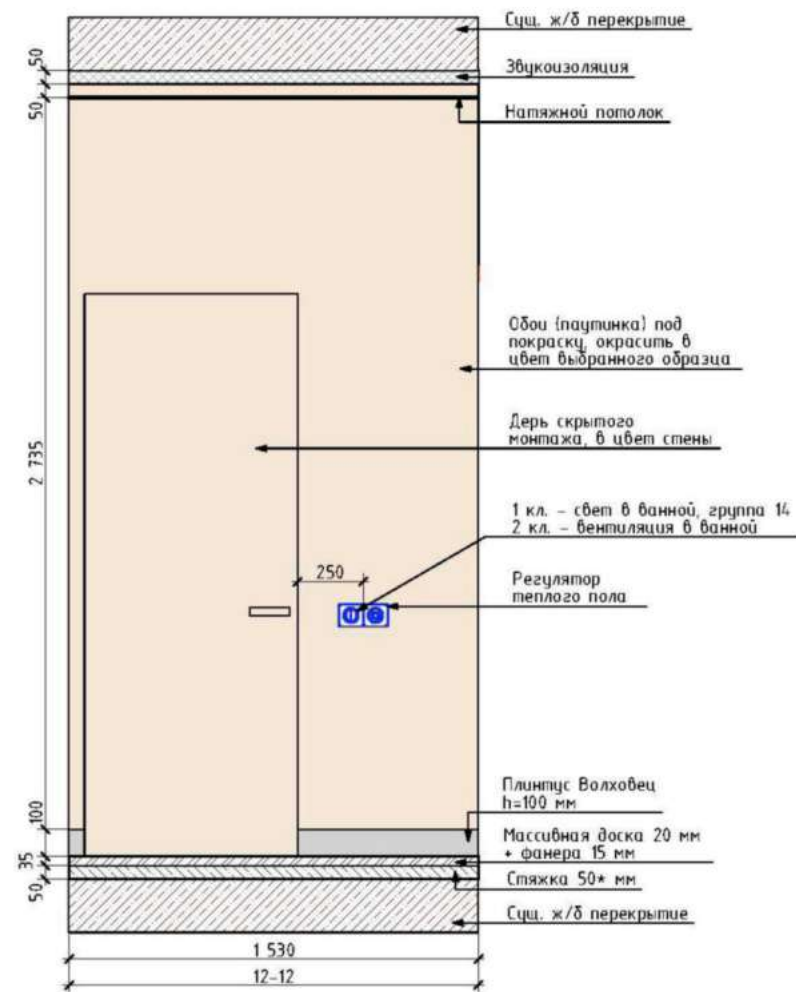
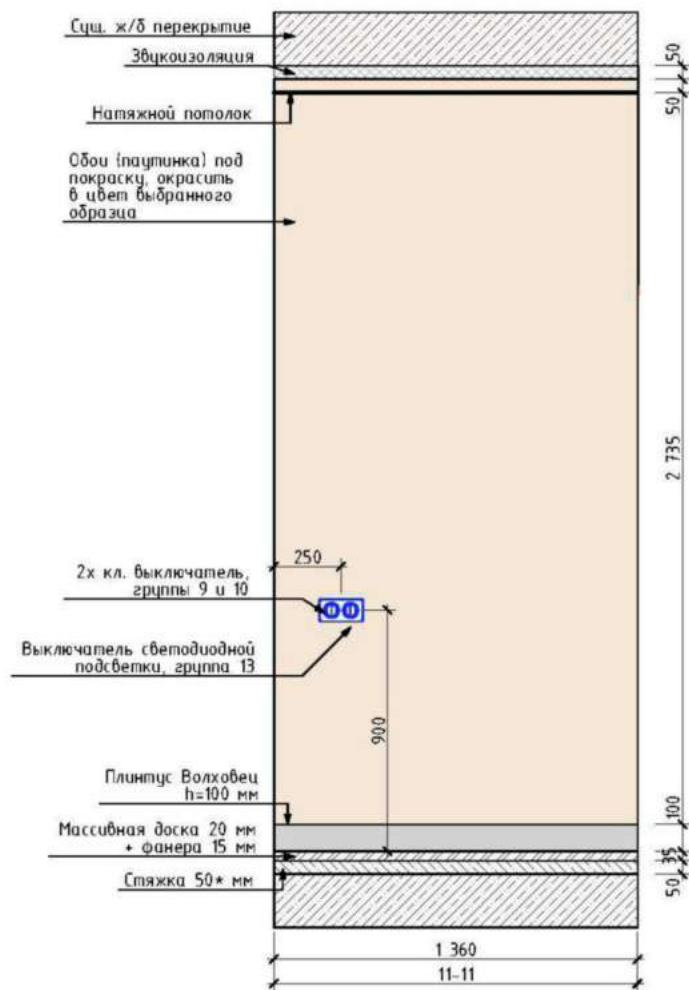

| Изм. | Колуч | Лист | № Док. | Подп. | Дата | Стадия | Лист | Листов |
|--------------|---------------|------|--------|-------|------|---|-----------------|--------|
| | | | | | | ДП | 55 | 77 |
| Рук. проекта | Хорова А.И. | | | | | Дизайн-проект квартиры г. Москва, Павелецкая наб., д.6а, кв.46 ЖК "Резиденции композиторов" | | |
| Дизайнер | Тихонова Е.А. | | | | | | | |
| Заказчик | Смирнов К.А. | | | | | Коридор. Развертка по стене 11-11, 12-12 | Экспресс-Дизайн | |

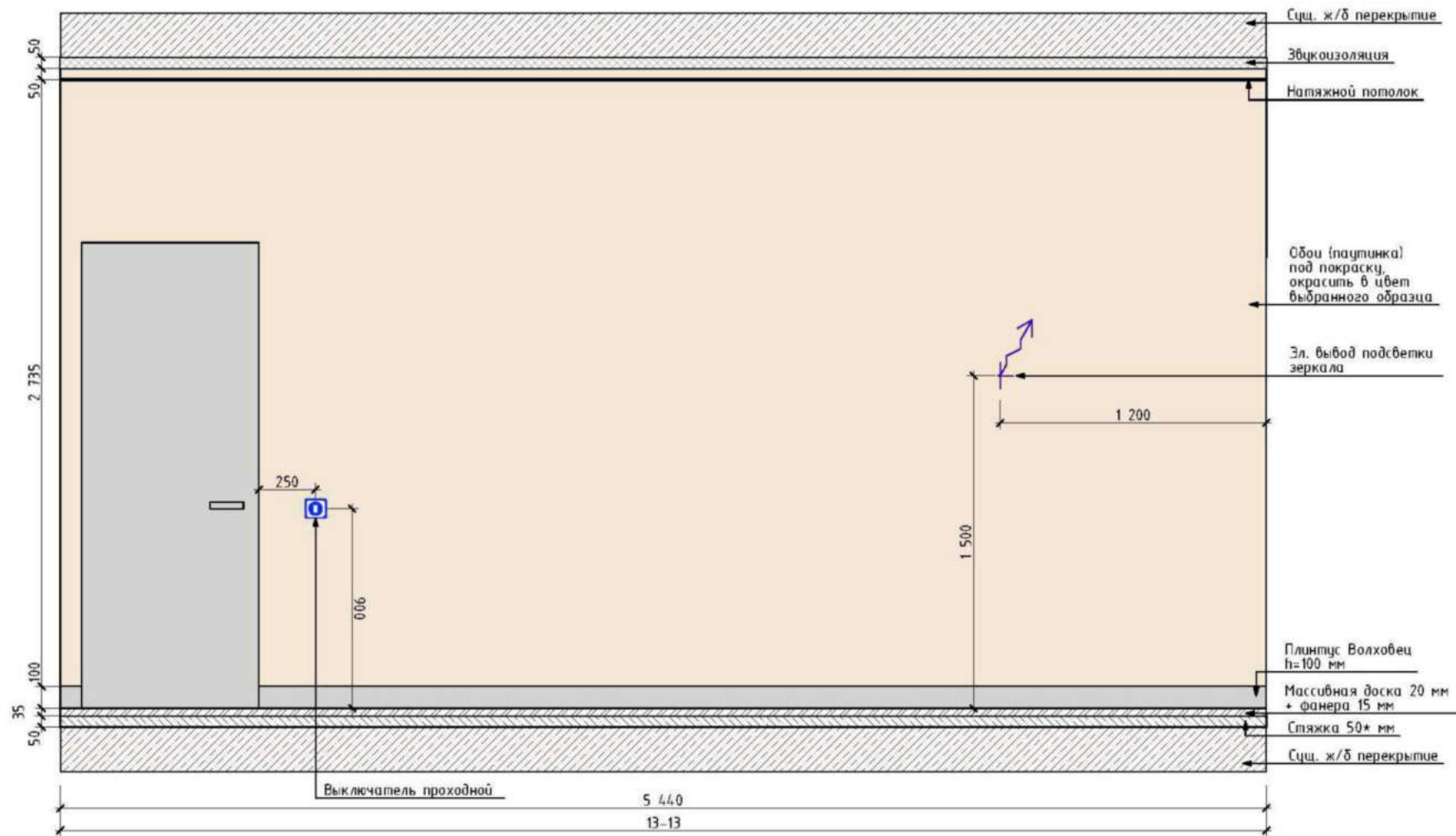

| Изм. | Колуч | Лист | № Док. | Подп. | Дата | Дизайн-проект квартиры г. Москва, Павелецкая наб., д.6а, кв.46 ЖК "Резиденции композиторов" | | | Стадия | Лист | Листов |
|--------------|---------------|------|--------|-------|------|---|----|----|-----------------|------|--------|
| Рук. проекта | Хорова А.И. | | | | | ДП | 56 | 77 | | | |
| Дизайнер | Тихонова Е.А. | | | | | | | | | | |
| Заказчик | Смирнов К.А. | | | | | Коридор. Развертка по стене 13-13 | | | Экспресс-Дизайн | | |

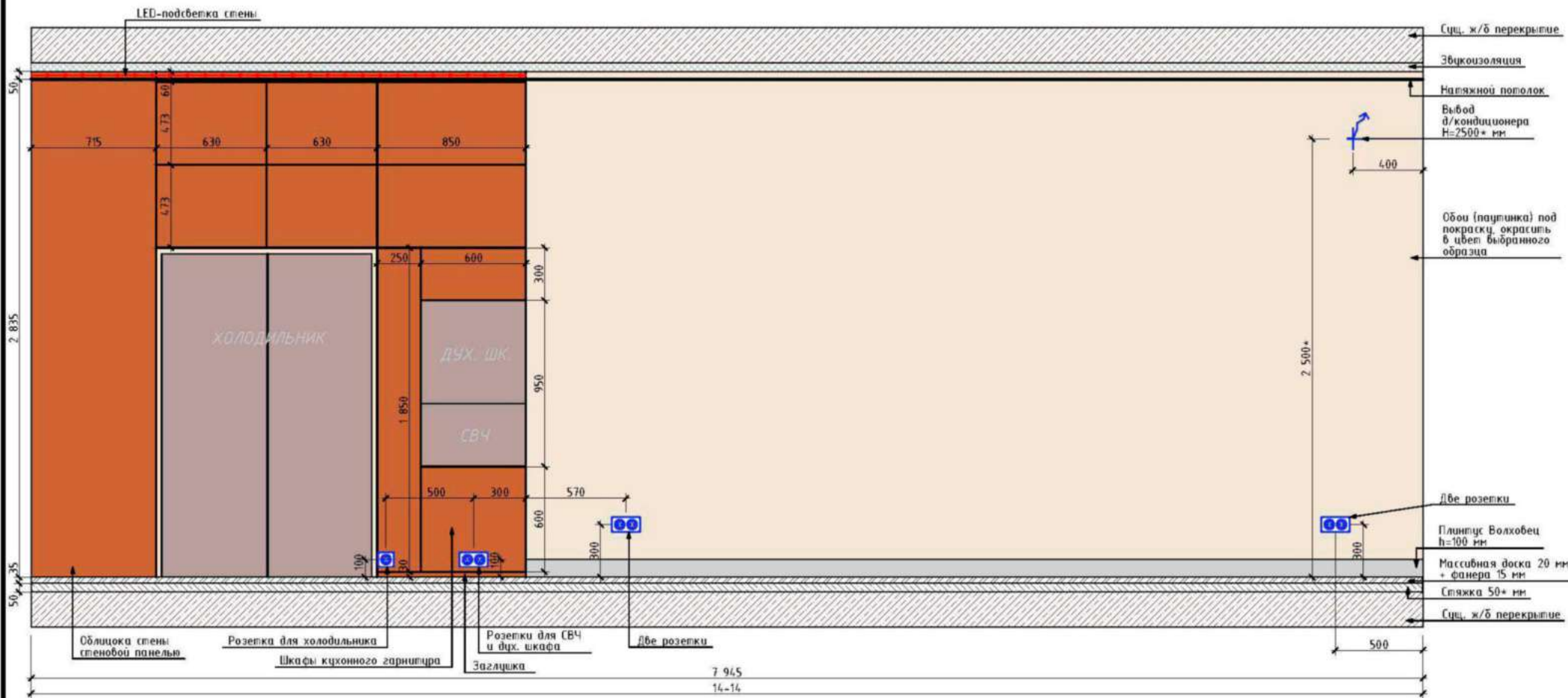

| Изм. | Кол-во | Лист | № Док. | Подп. | Дата | Дизайн-проект квартиры г. Москва, Павелецкая наб., д.6а, кв.46 ЖК "Резиденции композиторов" | Стадия | Лист | Листов |
|--------------|--------|------|---------------|--------------------|------|---|--|------|--------|
| Рук. проекта | | | Хорова А.И. | <i>[Signature]</i> | | | ДП | 57 | 77 |
| Дизайнер | | | Тихонова Е.А. | <i>[Signature]</i> | | Гостиная. Развертка стен 14-14 |  Экспресс-Дизайн | | |
| Заказчик | | | Смирнов К.А. | | | | | | |

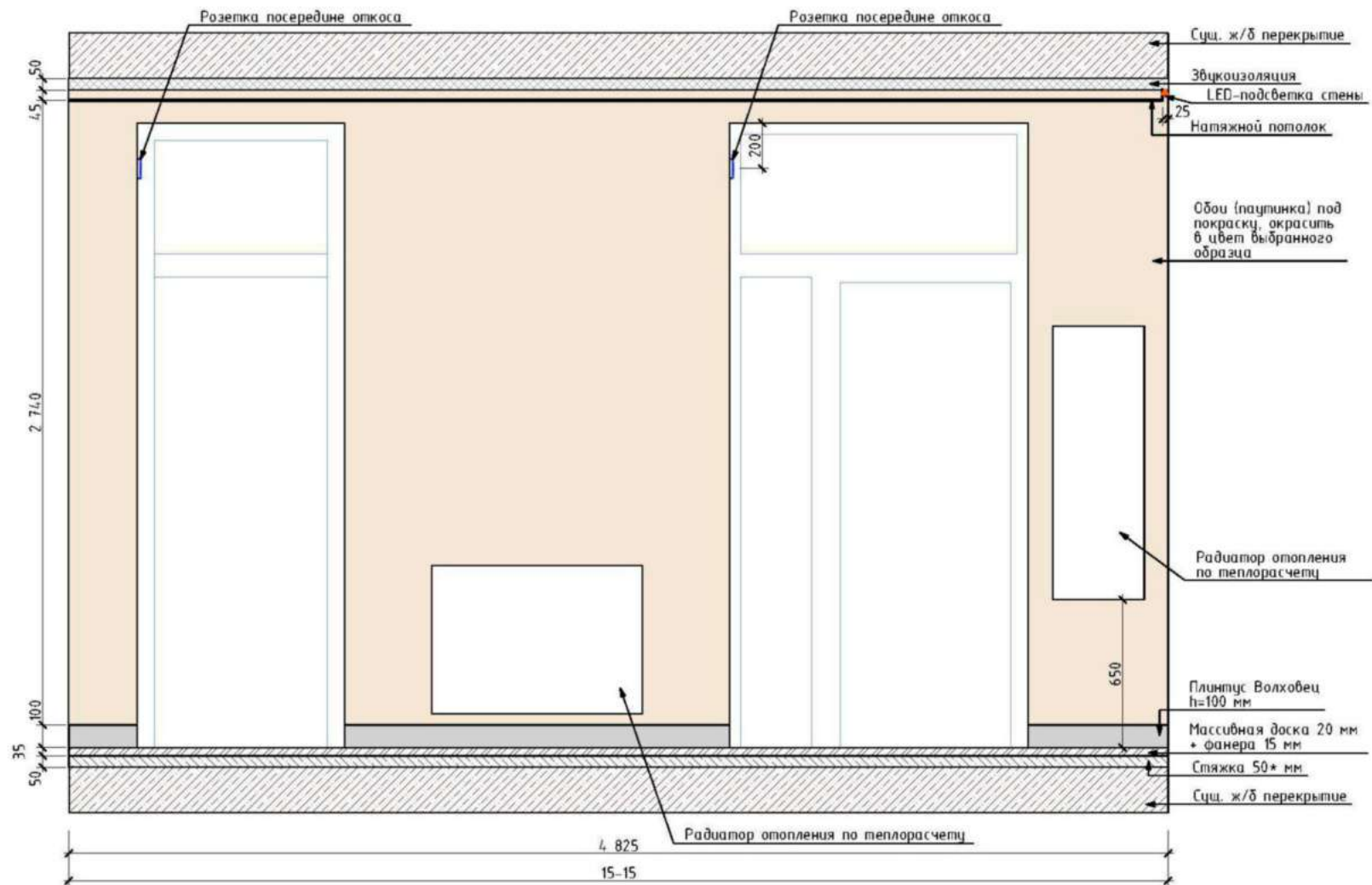

| Изм. | Колуч | Лист | № Док. | Подп. | Дата | Дизайн-проект квартиры г. Москва, Павелецкая наб., д.6а, кв.46 ЖК "Резиденции композиторов" | Стадия | Лист | Листов |
|--------------|-------|---------------|--------|--------------------|------|---|---|-----------------|--------|
| Рук. проекта | | Хорова А.И. | | <i>[Signature]</i> | | | ДП | 59 | 77 |
| Дизайнер | | Тихонова Е.А. | | <i>[Signature]</i> | | Гостиная. Развертка стен 15-15 |  | Экспресс-Дизайн | |
| Заказчик | | Смирнов К.А. | | | | | | | |

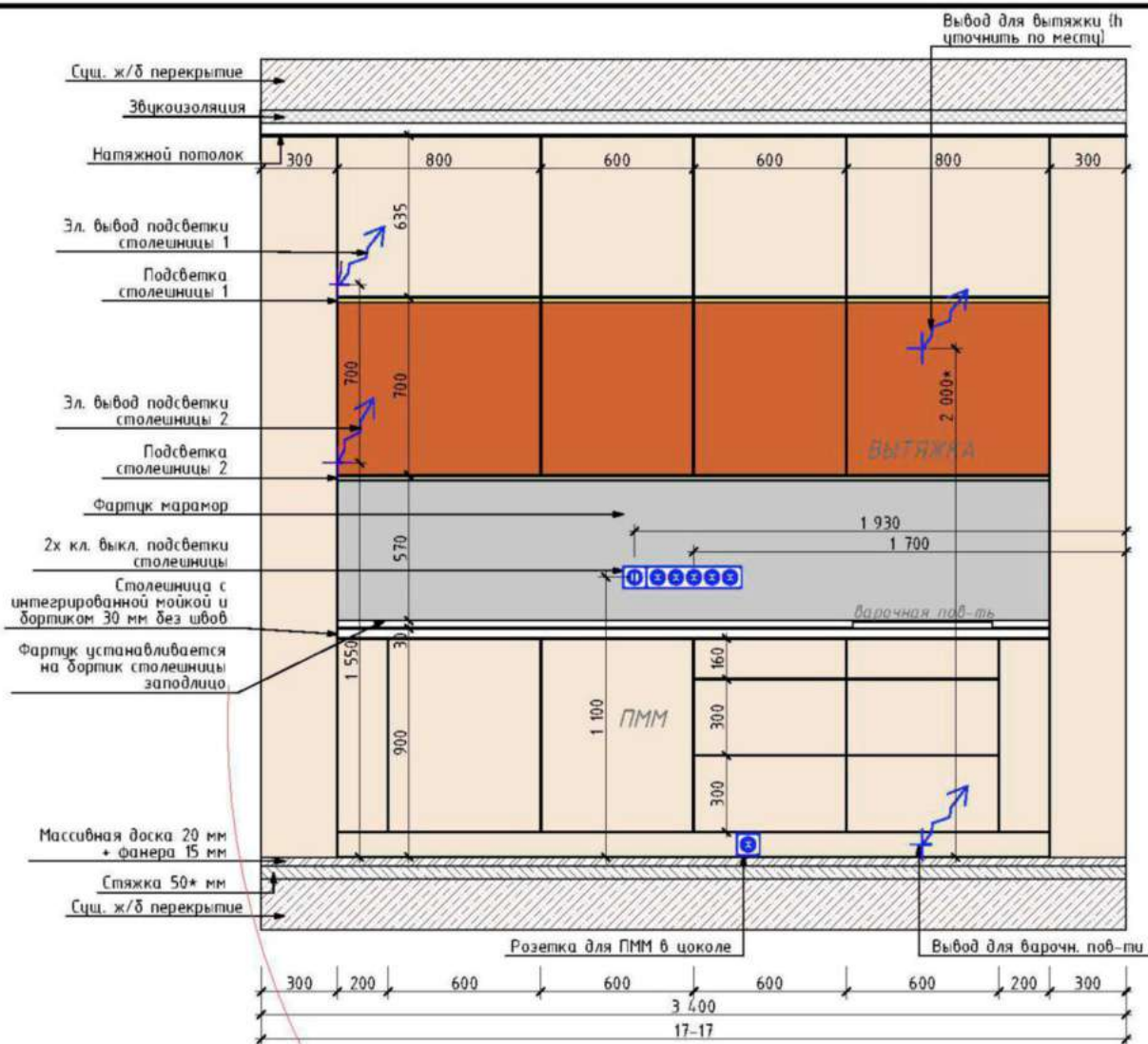

ВЕДОМОСТЬ ОТДЕЛОЧНЫХ МАТЕРИАЛОВ

| № п/п | Наименование | Количество | ед. изм. | Примечание |
|---------|---|------------|----------|------------------|
| Потолок | | | | |
| 1 | Потолок натяжной | 36,2 | кв. м | |
| Стены | | | | |
| 2 | Обои под покраску. Окрасить в цвет выбранного образца | 27,6 | кв. м | без учета запаса |
| 3 | Стеновая панель шпонированная | 12,1 | | |
| 4 | Оконные откосы под покраску по обоям, цвет белый. | 5,48 | кв. м | без учета запаса |
| Пол | | | | |
| 4 | Массивная доска Дуб Эль каска, 500-1800x180x20 мм | 40,7 | кв. м | без учета запаса |

ЭКСПЛИКАЦИЯ ЭЛЕКТРОБОРУДОВАНИЯ

| № п/п | Наименование | Количество | ед. изм. | Примечание |
|-------|-------------------------------|------------|----------|------------|
| 1 | Трековый светильник | 18 | шт. | |
| 2 | Шинный провод | 15,4 | пог. м | |
| 3 | Рамка одинарная | 7 | шт. | |
| 4 | Розетка | 23 | шт. | |
| 5 | Выключатель 1-на клавишный | | шт. | |
| 6 | Рамка двойная | 4 | шт. | |
| 7 | Эл. привод для штор | 2 | шт. | |
| 8 | Рамка на 4 поста | 1 | шт. | |
| 9 | Рамка на 5 постов | 1 | шт. | |
| 10 | ТВ антенна и Интернет-розетка | 1 | шт. | |
| 11 | Выключатель 2х клавишный | 2 | шт. | |





| Изм. | Кол-во | Лист | № Док. | Подп. | Дата | Стадия | Лист | Листов |
|--------------|--------|------|---------------|--------------------|------|--------|------|--------|
| Рук. проекта | | | Хорова А.И. | <i>[Signature]</i> | | ДП | 60 | 77 |
| Дизайнер | | | Тихонова Е.А. | <i>[Signature]</i> | | | | |
| Заказчик | | | Смирнов К.А. | | | | | |

Дизайн-проект квартиры
 г. Москва, Павелецкая наб., д.6а, кв.46
 ЖК "Резиденции композиторов"

Гостиная. Развертка стен 17-17.
 Ведомость материалов

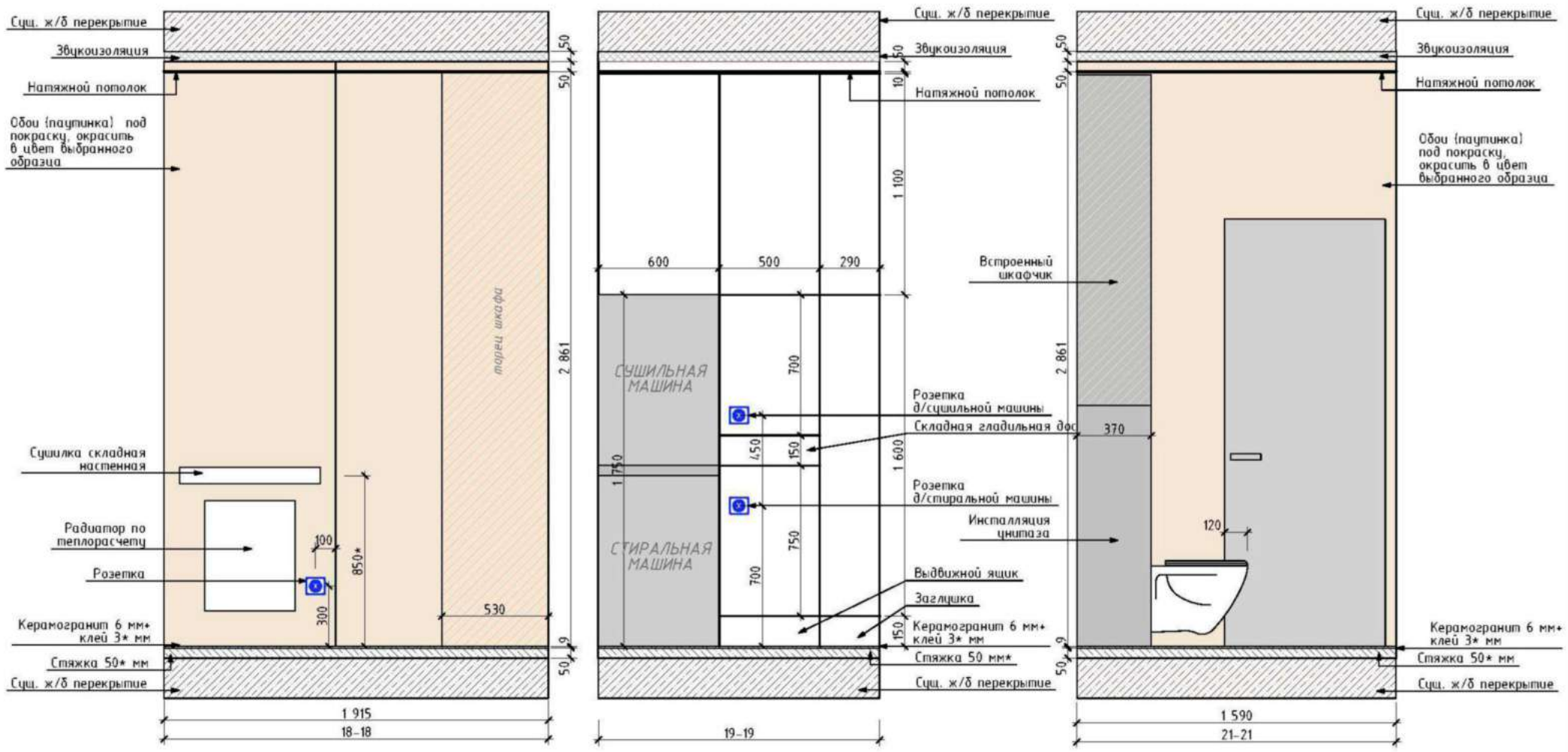
Экспресс-Дизайн



| Изм. | Колур. | Лист | №Док. | Подп. | Дата | Дизайн-проект квартиры г. Москва, Павелецкая наб., д.6а, кв.46 ЖК "Резиденции композиторов" | Стадия | Лист | Листов |
|--------------|---------------|------|-------|-------|------|---|---|-----------------|--------|
| Рук. проекта | Хорова А.И. | | | | | | ДП | 61 | 77 |
| Дизайнер | Тихонова Е.А. | | | | | Прачечная. Развертки стен 18-18, 19-19, 21-21 |  | Экспресс-Дизайн | |
| Заказчик | Смирнов К.А. | | | | | | | | |

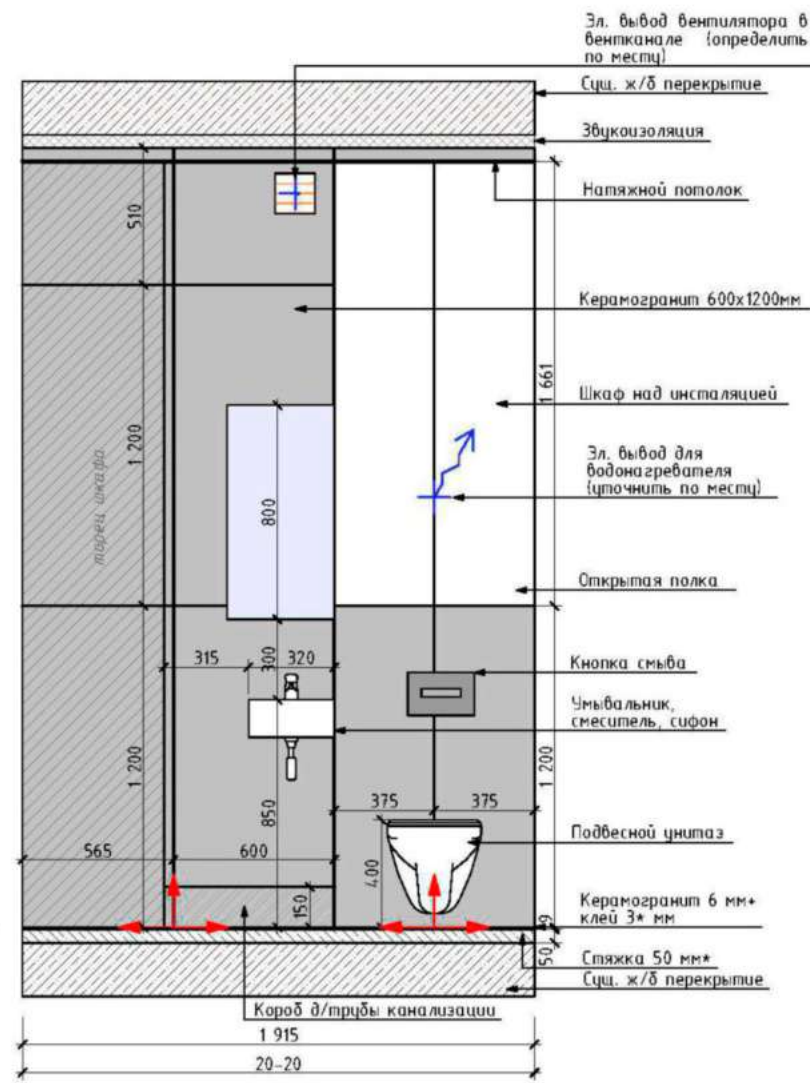
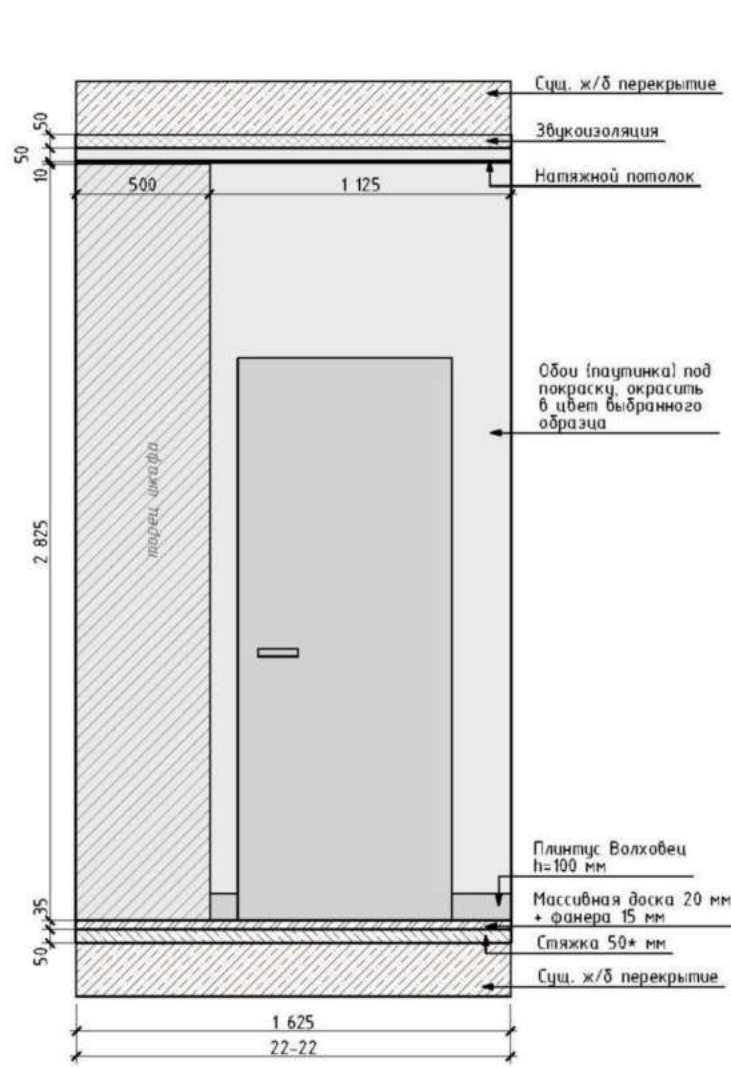

ВЕДОМОСТЬ ОТДЕЛОЧНЫХ МАТЕРИАЛОВ

| № п/п | Наименование | Количество | ед. изм. | Примечание |
|---------|--|------------|----------|------------------|
| Потолок | | | | |
| 1 | Потолок натяжной | 2,9 | кв. м | |
| Стены | | | | |
| 2 | Обои под покраску. Окрасить в цвет выбранного образца | 11,7 | кв. м | без учета запаса |
| 3 | Плитка Italon Charme Extra Atlantic Lux 60x120 | 5,6 | кв. м | без учета запаса |
| Пол | | | | |
| 4 | Керамогранит urbatek xlight premium storm grey silk 120x120 см | 2 | шт. | без учета запаса |
| 5 | Керамогранит Italon Charme Extra Atlantic Lux 60x120 см | 0,14 | кв. м | без учета запаса |

ЭКСПЛИКАЦИЯ ЭЛЕКТРОБОРУДОВАНИЯ

| № п/п | Наименование | Количество | ед. изм. | Примечание |
|-------|-----------------------|------------|----------|------------|
| 1 | Встроенный светильник | 2 | шт. | |
| 2 | Розетка | 3 | шт. | |
| 3 | Рамка одинарная | 3 | шт. | |

| | | | | | | | | | |
|--------------|---------------|------|--------|-------|------|---|--------|-----------------|--------|
| Изм. | Колур | Лист | № Док. | Подп. | Дата | Дизайн-проект квартиры г. Москва, Павелецкая наб., д.6а, кв.46 ЖК "Резиденции композиторов" | Стадия | Лист | Листов |
| Рук. проекта | Хорова А.И. | | | | | | ДП | 62 | 77 |
| Дизайнер | Тихонова Е.А. | | | | | Прачечная. Развертка стены 22-22. Ведомость материалов | | Экспресс-Дизайн | |
| Заказчик | Смирнов К.А. | | | | | | | | |

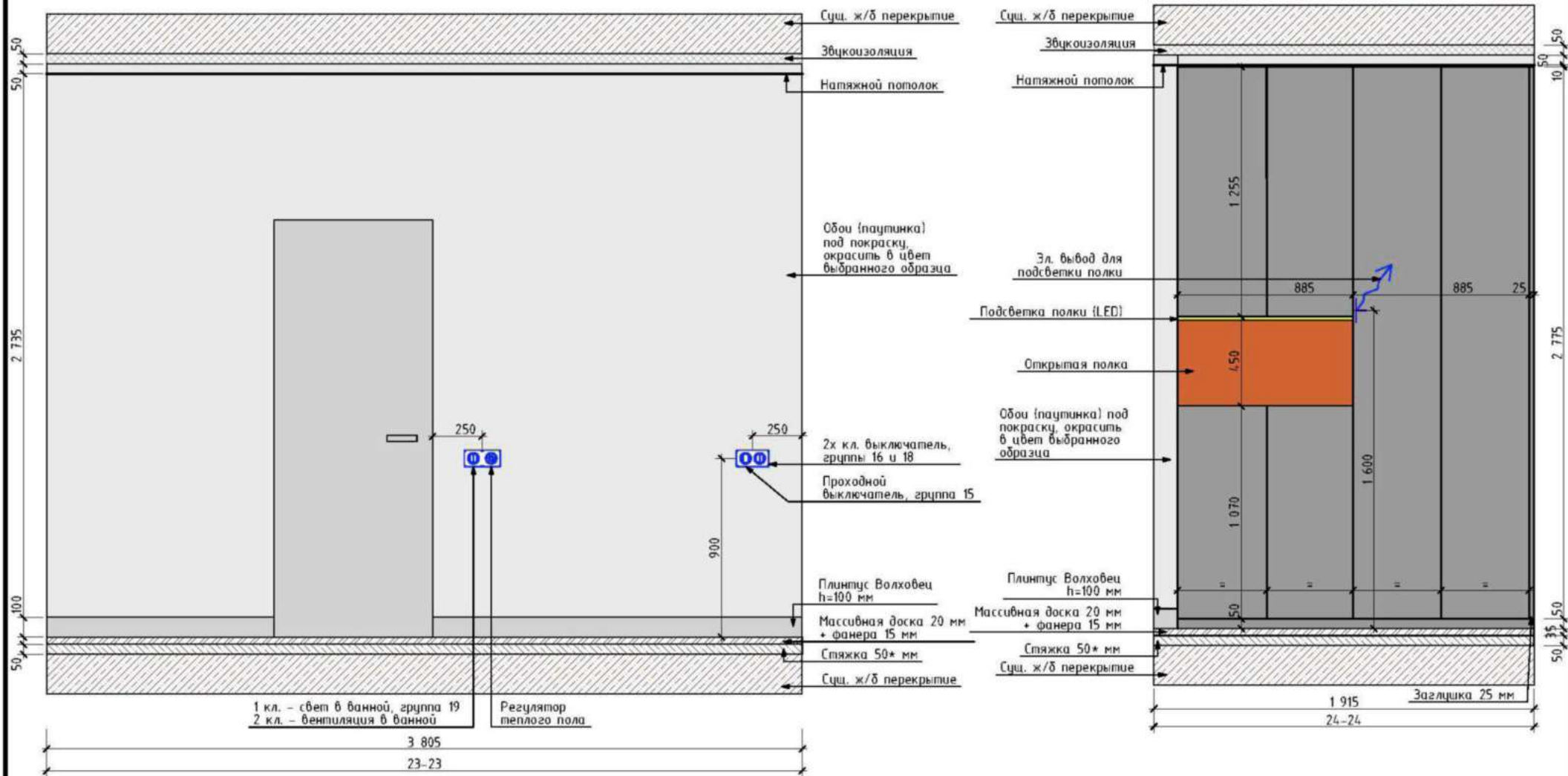



1 кл. - свет в ванной, группа 19
 2 кл. - вентиляция в ванной

3 805
 23-23

Регулятор
 теплого пола

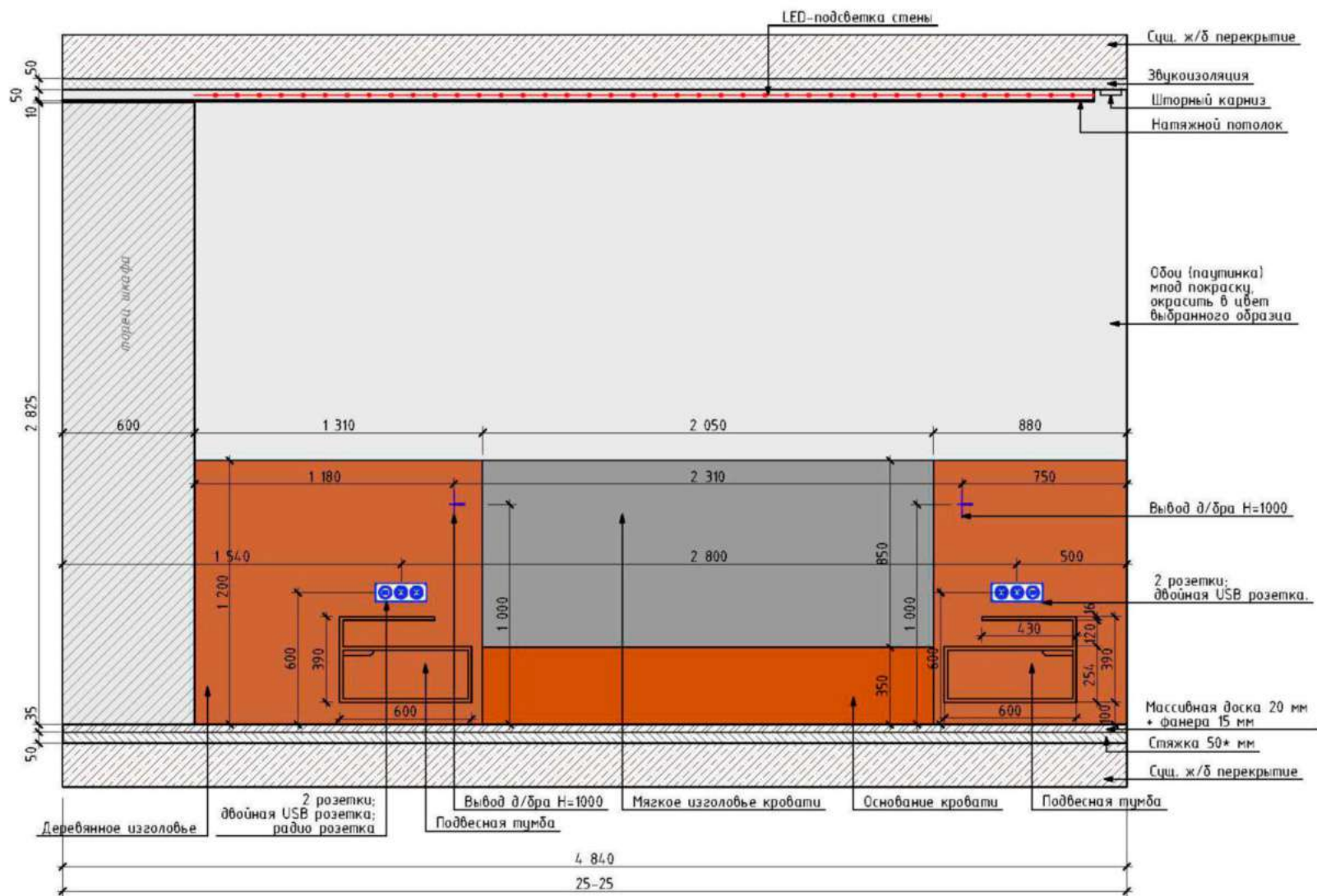
| Изм. | Колуч | Лист | №Док. | Подп. | Дата | Дизайн-проект квартиры г. Москва, Павелецкая наб., д.6а, кв.46 ЖК "Резиденции композиторов" | Стадия | Лист | Листов |
|--------------|---------------|------|-------|-------|------|---|--------|-----------------|--------|
| Рук. проекта | Хорова А.И. | | | | | | ДП | 63 | 77 |
| Дизайнер | Тихонова Е.А. | | | | | Спальня. Развертки стен 23-23, 24-24 | | Экспресс-Дизайн | |
| Заказчик | Смирнов К.А. | | | | | | | | |



| Изм. | Колуч. | Лист | № Док. | Подп. | Дата | Дизайн-проект квартиры г. Москва, Павелецкая наб., д.6а, кв.46 ЖК "Резиденции композиторов" | Стадия | Лист | Листов |
|--------------|---------------|------|--------|-------|------|---|---|-----------------|--------|
| Рук. проекта | Хорова А.И. | | | | | | ДП | 64 | 77 |
| Дизайнер | Тихонова Е.А. | | | | | Спальня. Развертка стен 25-25 |  | Экспресс-Дизайн | |
| Заказчик | Смирнов К.А. | | | | | | | | |

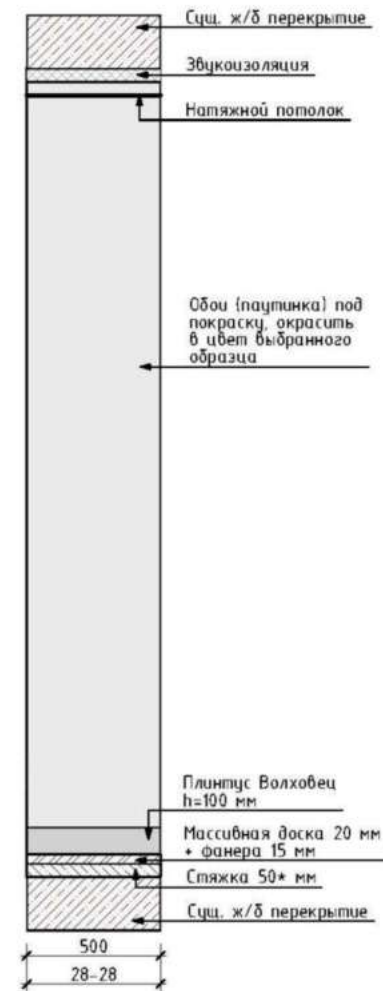
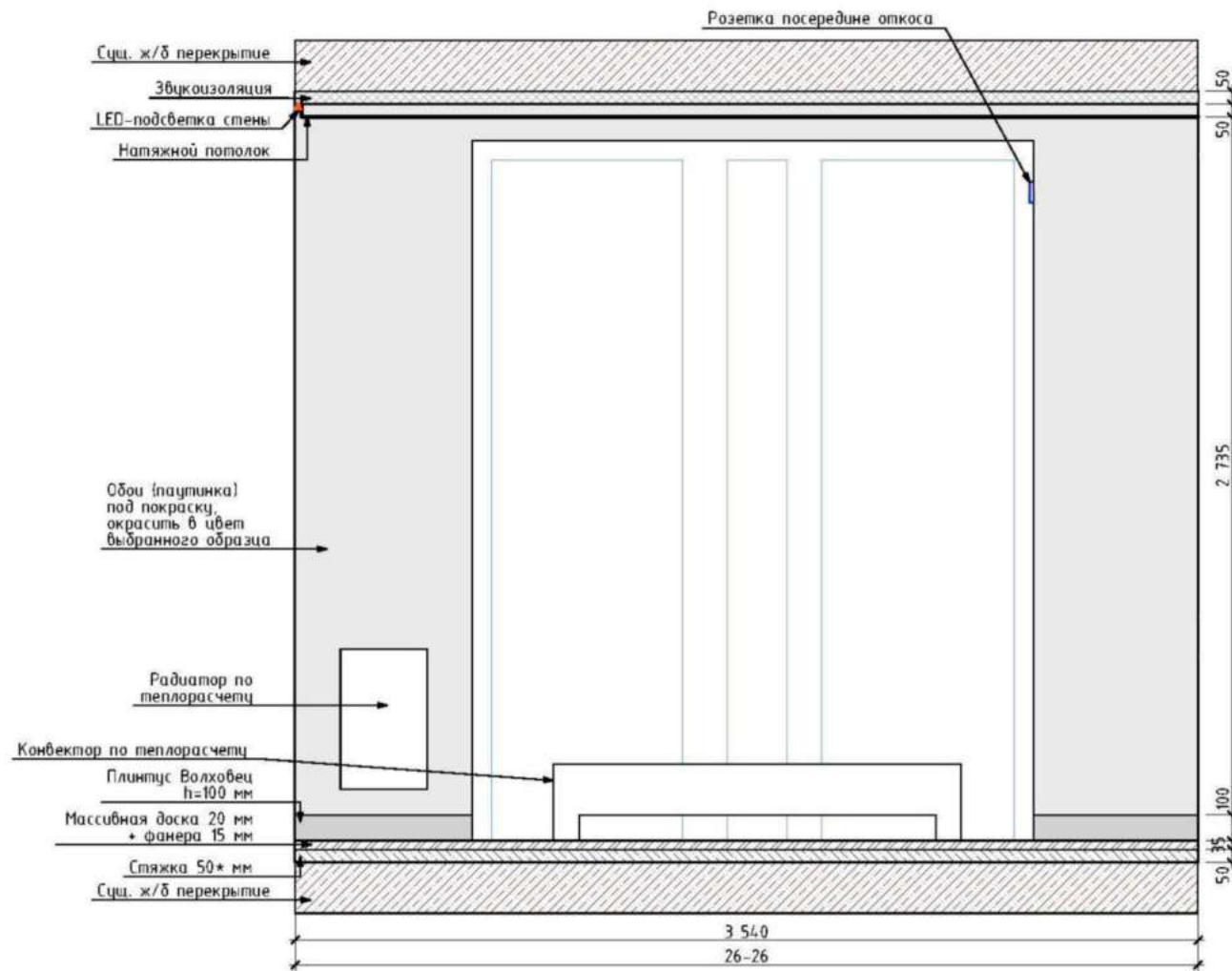

| Изм. | Колуч. | Лист | № Док. | Подп. | Дата | Дизайн-проект квартиры г. Москва, Павелецкая наб., д.6а, кв.46 ЖК "Резиденции композиторов" | Стадия | Лист | Листов |
|--------------|--------|---------------|--------|--------------------|------|---|--|------|--------|
| Рук. проекта | | Хорова А.И. | | <i>[Signature]</i> | | | ДП | 65 | 77 |
| Дизайнер | | Тихонова Е.А. | | <i>[Signature]</i> | | Спальня. Развертки стен 26-26, 28-28 |  Экспресс-Дизайн | | |
| Заказчик | | Смирнов К.А. | | | | | | | |

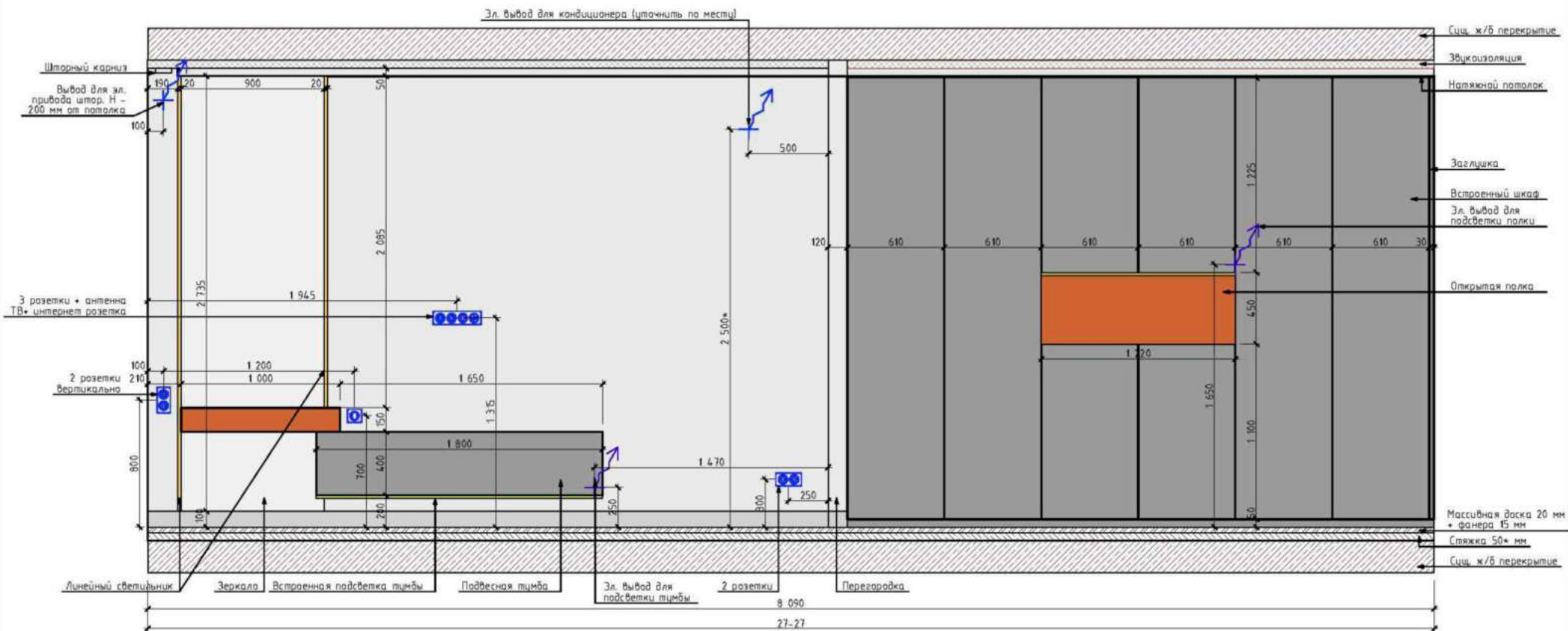

ЭКСПЛИКАЦИЯ ЭЛЕКТРОБОРУДОВАНИЯ

| № п/п | Наименование | Количество | ед. изм. | Примечание |
|-------|---|------------|----------|------------|
| 1 | Трековый светильник | 8 | шт. | |
| 2 | Светильник настенный | 2 | шт. | |
| 3 | Регулятор теплого пола | 1 | шт. | |
| 4 | Выключатель одноклавишный | 2 | шт. | |
| 5 | Выключатель двухклавишный | 2 | шт. | |
| 6 | Розетка | 12 | шт. | |
| 7 | Розетка USB двойная | 2 | шт. | |
| 8 | ТВ антенна и интернет розетка | 1 | шт. | |
| 10 | Световая линия (светодиодная лента в профиле) | 4,8 | пог. м | |
| 11 | Рамка одинарная | 3 | шт. | |
| 12 | Рамка двойная | 4 | шт. | |
| 13 | Рамка на 3 поста | 2 | шт. | |
| 14 | Рамка на 4 поста | 1 | шт. | |
| 15 | Эл. привод для штор | 1 | шт. | |

ВЕДОМОСТЬ ОТДЕЛОЧНЫХ МАТЕРИАЛОВ

| № п/п | Наименование | Количество | ед. изм. | Примечание |
|---------|---|------------|----------|------------------|
| Потолок | | | | |
| 1 | Потолок натяжной | 21,6 | кв. м | |
| Стены | | | | |
| 2 | Обои под покраску. Окрасить в цвет выбранного образца | 61,22 | кв. м | |
| 3 | Оконные откосы под покраску по обоям, цвет белый. | 1,56 | кв. м | без учета запаса |
| Пол | | | | |
| 4 | Массивная доска Дуб Эль каска, 500-1800x180x20 мм | 22,8 | кв. м | без учета запаса |

| Изм. | Колуч. | Лист | № Док. | Подп. | Дата | Стадия | Лист | Листов |
|--------------|---------------|------|--------|-------|------|--|-----------------|--------|
| Рук. проекта | Хорова А.И. | | | | | ДП | 66 | 77 |
| Дизайнер | Тихонова Е.А. | | | | | | | |
| Заказчик | Смирнов К.А. | | | | | Дизайн-проект квартиры г. Москва, Павелецкая наб., д.6а, кв.46 ЖК "Резиденции композиторов" Спальня. Развертка стены 27-27. Ведомость материалов | | |
| | | | | | | | Экспресс-Дизайн | |

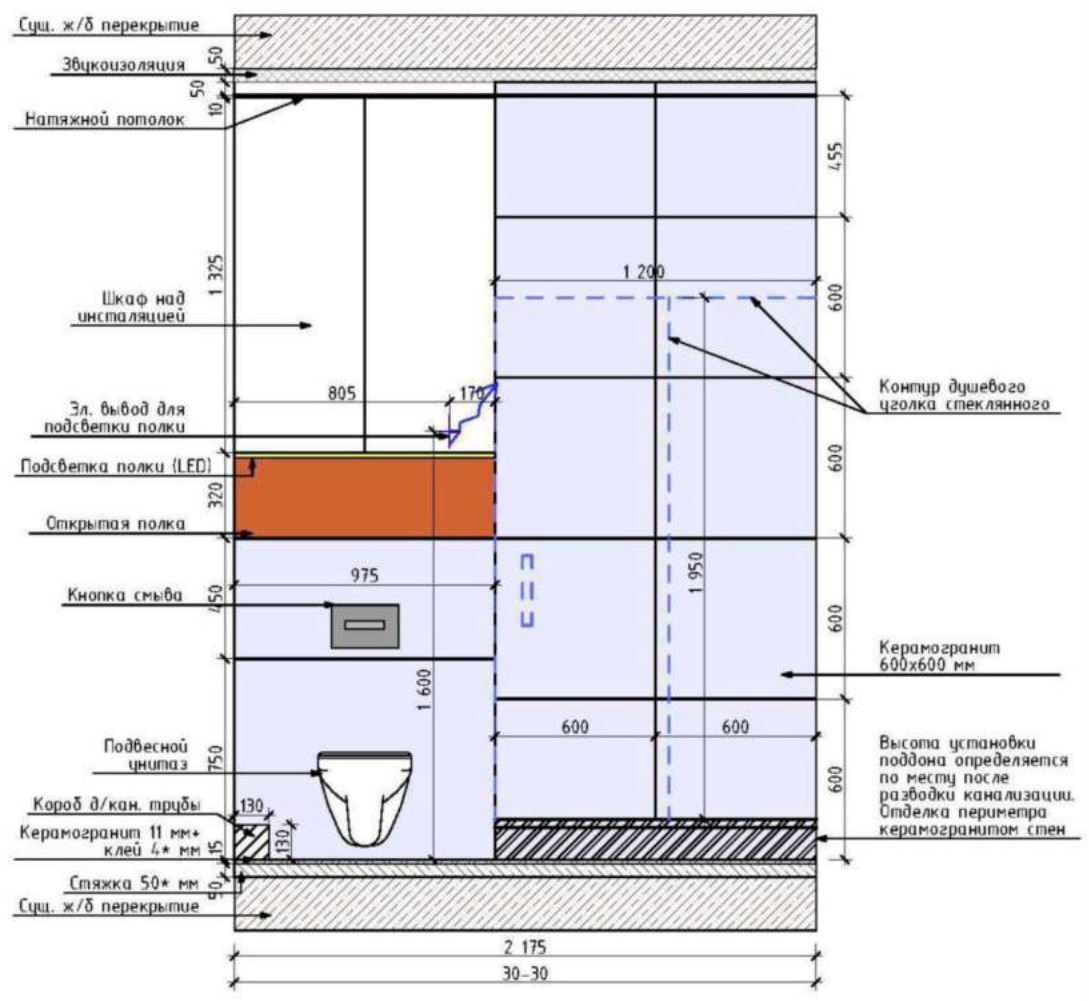
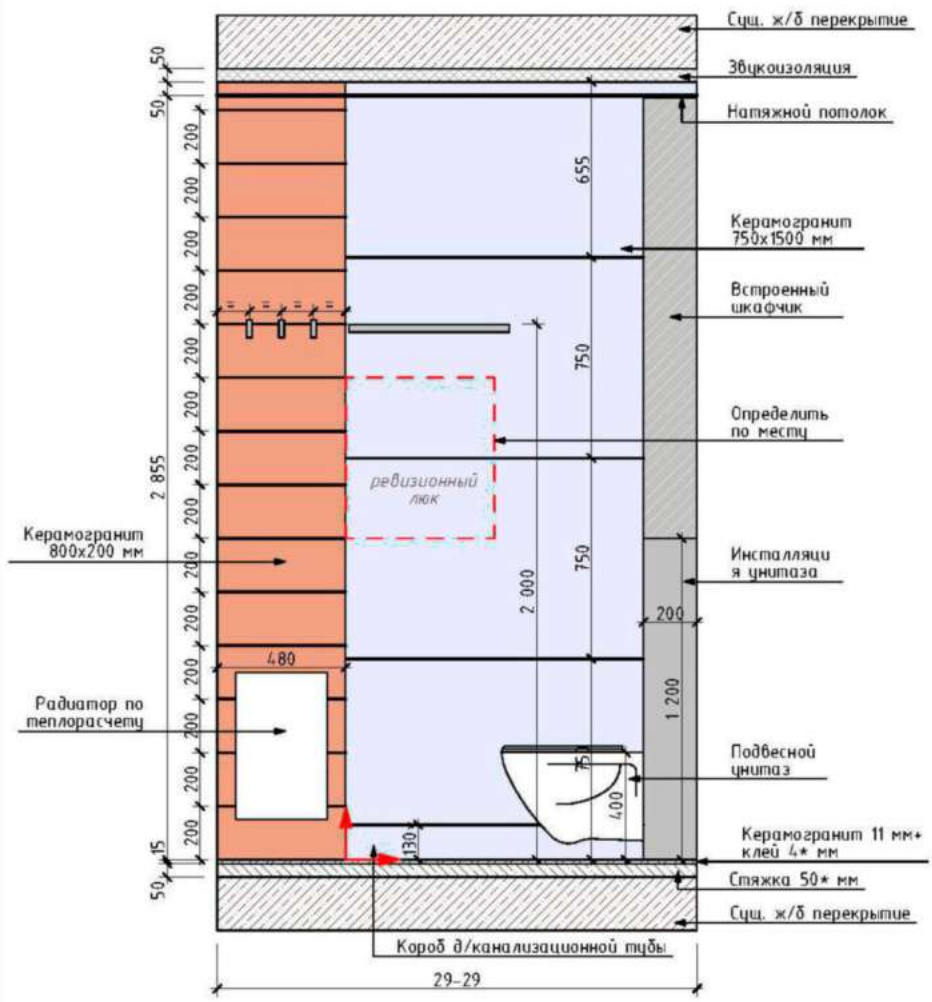

| Изм. | Колуч. | Лист | Изд. | Подп. | Дата | Стдия | Лист | Листов |
|---|--------------|---------------|------|-------|------|--------------------------------------|------|--------|
| | Рук. проекта | Хорова А.И. | | | | ДП | 67 | 77 |
| | Дизайнер | Тихонова Е.А. | | | | | | |
| | Заказчик | Смирнов К.А. | | | | | | |
| Дизайн-проект квартиры г. Москва, Павелецкая наб., д.6а, кв.46 ЖК "Резиденции композиторов" | | | | | | Санузел. Развертки стен 29-29, 30-30 | | |
| | | | | | | Экспресс-Дизайн | | |

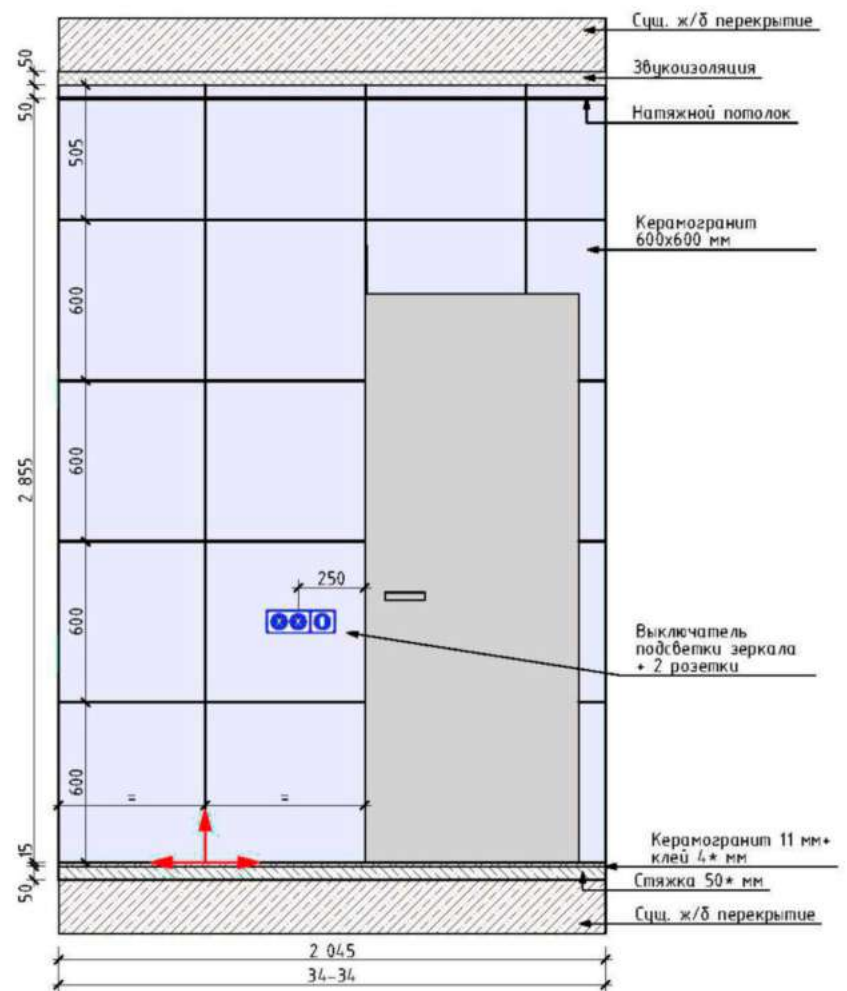
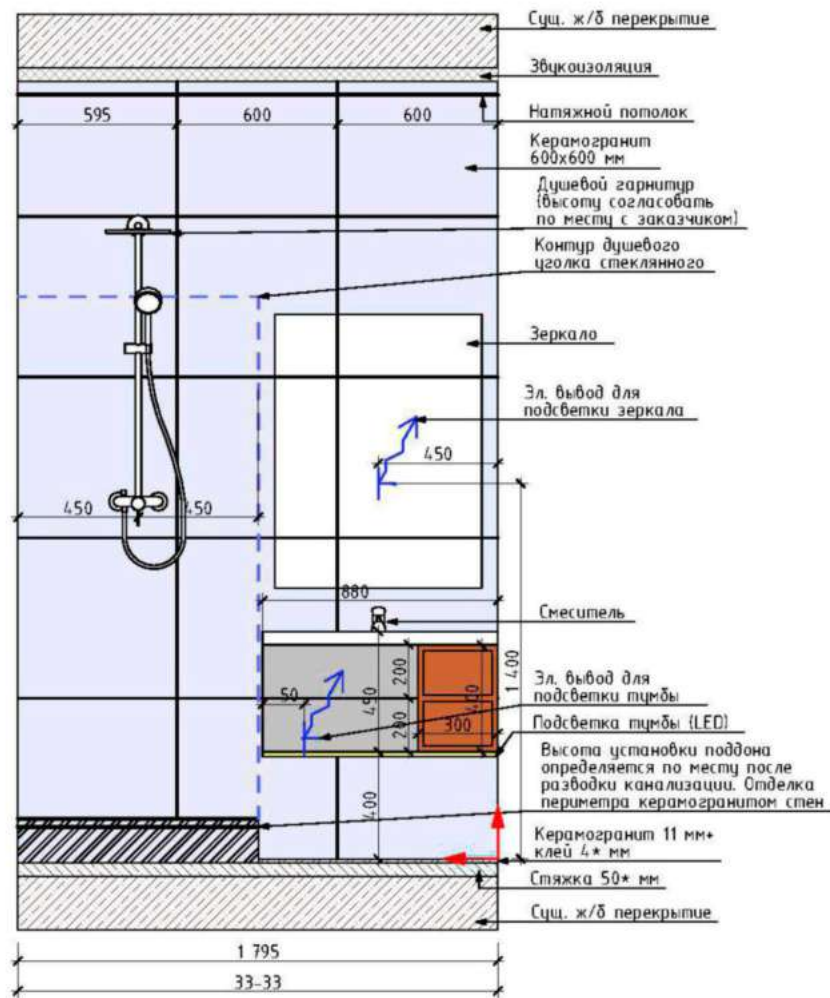



| Изм. | Колур. | Лист | №Док. | Подп. | Дата | Стадия | Лист | Листов |
|---|---------------|------|-------|-------|------|---------------------------------------|-----------------|--------|
| Рук. проекта | Хорова А.И. | | | | | ДП | 68 | 77 |
| Дизайнер | Тихонова Е.А. | | | | | | | |
| Заказчик | Смирнов К.А. | | | | | Санузел. Развертка стены 33-33, 34-34 | Экспресс-Дизайн | |
| Дизайн-проект квартиры г. Москва, Павелецкая наб., д.6а, кв.46 ЖК "Резиденции композиторов" | | | | | | | | |

ВЕДОМОСТЬ ОТДЕЛОЧНЫХ МАТЕРИАЛОВ

| № п/п | Наименование | Количество | ед. изм. | Примечание |
|---------|---|------------|----------|------------------|
| Потолок | | | | |
| 1 | Потолок натяжной | 3,8 | кв. м | |
| Стены | | | | |
| 2 | Керамогранит Bistrot Pietrasanta Soft Rett 60x60 (R4MH) бел | 12,9 | кв. м | без учета запаса |
| 3 | Керамогранит Фрегат коричневый обрезной 20x80 | 1,8 | кв. м | без учета запаса |
| 4 | Керамогранит Bistrot Cruix Grey Soft Rett 75x150 (R50F) | 4,2 | кв. м | без учета запаса |
| Пол | | | | |
| 5 | Керамогранит Bistrot Cruix Grey Soft Rett 75x150 см | 0,3 | кв. м | без учета запаса |
| 6 | Керамогранит Фрегат коричневый обрезной 20x80 см | 2,5 | кв. м | без учета запаса |

ЭКСПЛИКАЦИЯ ЭЛЕКТРОБОРУДОВАНИЯ

| № п/п | Наименование | Количество | ед. изм. | Примечание |
|-------|----------------------------------|------------|----------|------------|
| 1 | Потолочный встроенный светильник | 4 | шт. | |
| 2 | Выключатель одноклавишный | 1 | шт. | |
| 3 | Розетка | 2 | шт. | |
| 4 | Рамка тройная | 1 | шт. | |

| Изм. | Колуч | Лист | № Док. | Подп. | Дата | Дизайн-проект квартиры г. Москва, Павелецкая наб., д.6а, кв.46 ЖК "Резиденции композиторов" | Стадия | Лист | Листов |
|--------------|---------------|------|--------|---|------|---|---|------|-----------------|
| Рук. проекта | Хорова А.С. | | |  | | | ДП | 69 | 77 |
| Дизайнер | Тихонова Е.А. | | |  | | | | | |
| Заказчик | Смирнов К.А. | | | | | Кабинет. Развертки стен 37-37, 39-39 |  | | Экспресс-Дизайн |

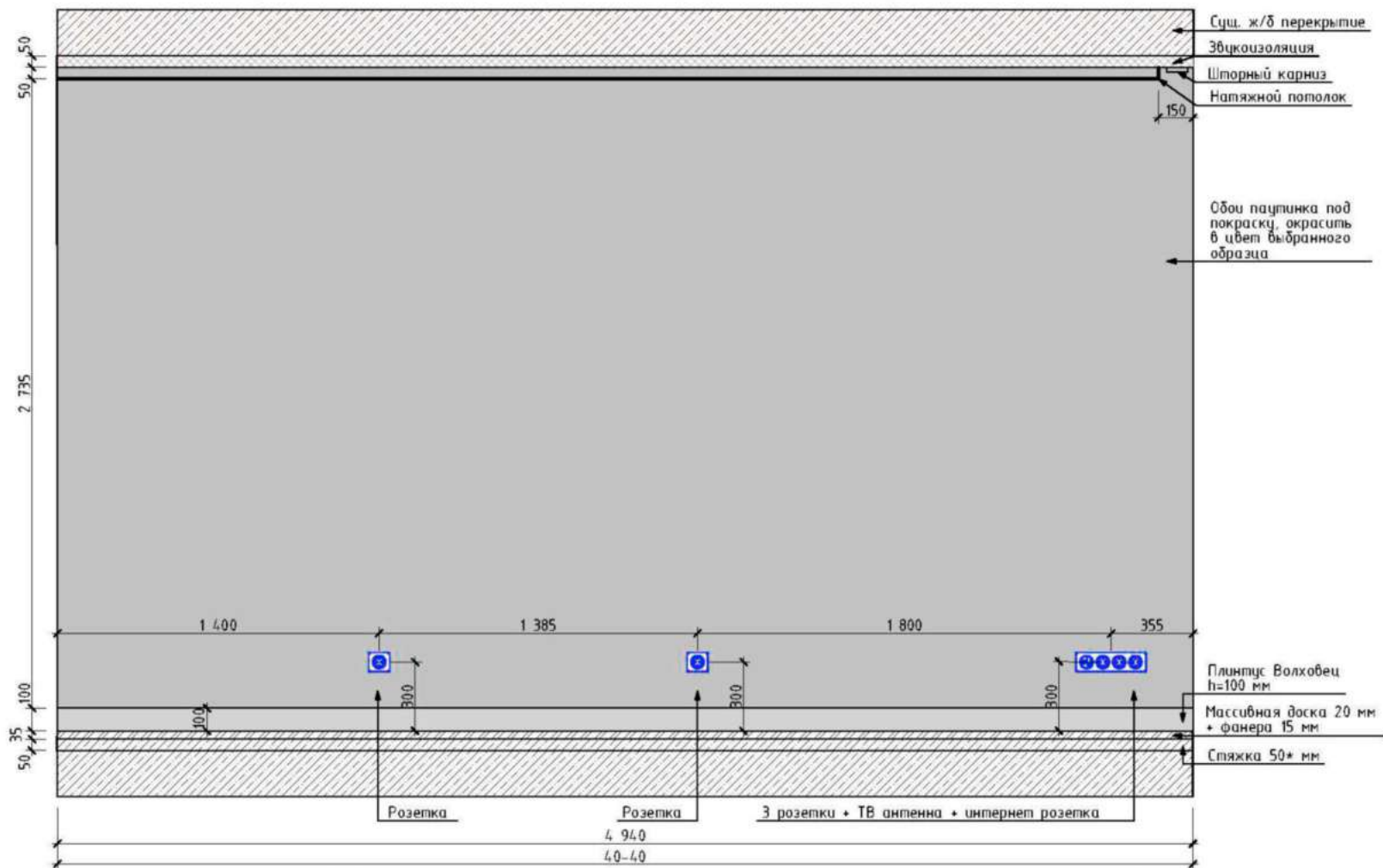

ВЕДОМОСТЬ ОТДЕЛОЧНЫХ МАТЕРИАЛОВ

| № п/п | Наименование | Количество | ед. изм. | Примечание |
|---------|---|------------|----------|------------------|
| Потолок | | | | |
| 1 | Потолок натяжной | 14,8 | кв. м | |
| Стены | | | | |
| 2 | Обои под покраску. Окрасить в цвет выбранного образца | 39,6 | кв. м | без учета запаса |
| | Оконные откосы под покраску по обоям, цвет белый. | 1,4 | кв. м | без учета запаса |
| Пол | | | | |
| 3 | Массивная доска Дуб Эль каска, 500-1800x180x20 мм | 15,7 | кв. м | без учета запаса |

ЭКСПЛИКАЦИЯ ЭЛЕКТРООБОРУДОВАНИЯ

| № п/п | Наименование | Количество | ед. изм. | Примечание |
|-------|-------------------------------|------------|----------|------------|
| 1 | Магнитный трековый светильник | 4 | шт. | |
| 2 | Накладной светильник | 4 | шт. | |
| 3 | Выключатель двухклавишный | 1 | шт. | |
| 4 | Розетка | 9 | шт. | |
| 5 | ТВ антенна + интернет розетка | 1 | шт. | |
| 6 | Рамка одинарная | 5 | шт. | |
| 7 | Рамка на 2 поста | 1 | шт. | |
| 8 | Рамка на 4 поста | 1 | шт. | |
| 9 | Эл. прибор для штор | 1 | шт. | |

| Изм. | Колур. | Лист | №Док. | Подп. | Дата | Стадия | Лист | Листов |
|--|---------------|------|-------|-------|------|---|-----------------|--------|
| | | | | | | ДП | 72 | 77 |
| Исполн. | Хорова А.И. | | | | | Дизайн-проект квартиры г. Москва, Павелецкая наб., д.6а, кв.46 ЖК "Резиденции композиторов" | | |
| Дизайнер | Тихонова Е.А. | | | | | | | |
| Заказчик | Смирнов К.А. | | | | | | | |
| Кабинет. Развертка стены 40-40. Ведомость материалов | | | | | | | Экспресс-Дизайн | |

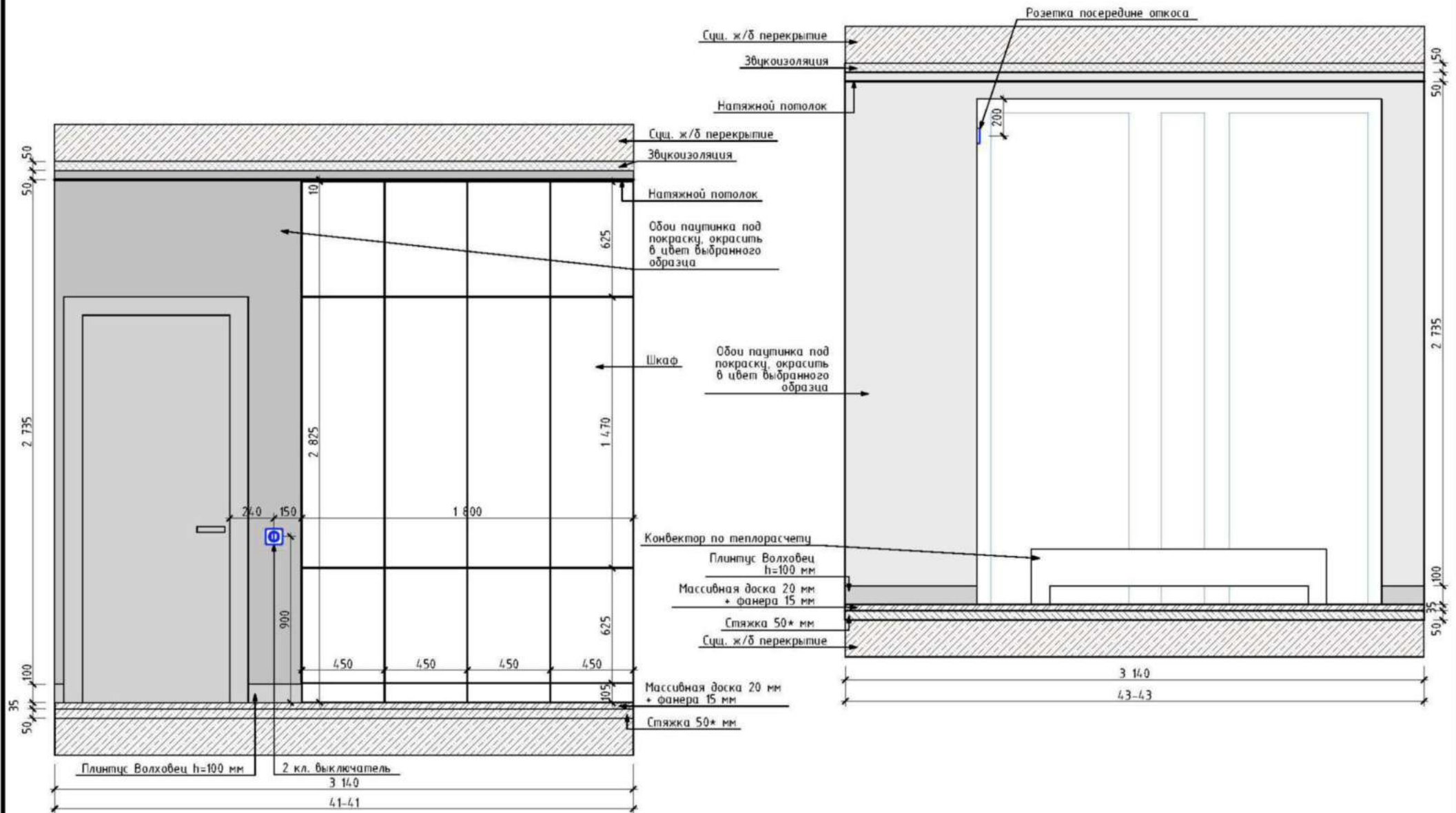

| Изм. | Колуч | Лист | №Док. | Подп. | Дата | Стадия | Лист | Листов |
|--------------|---------------|------|-------|-------|------|-----------------|------|--------|
| Рук. проекта | Хорова А.И. | | | | | ДП | 73 | 77 |
| Дизайнер | Тихонова Е.А. | | | | | | | |
| Заказчик | Смирнов К.А. | | | | | Экспресс-Дизайн | | |

Дизайн-проект квартиры
г. Москва, Павелецкая наб., д.6а, кв.46
ЖК "Резиденции композиторов"

Детская. Развертки стен 41-41, 43-43

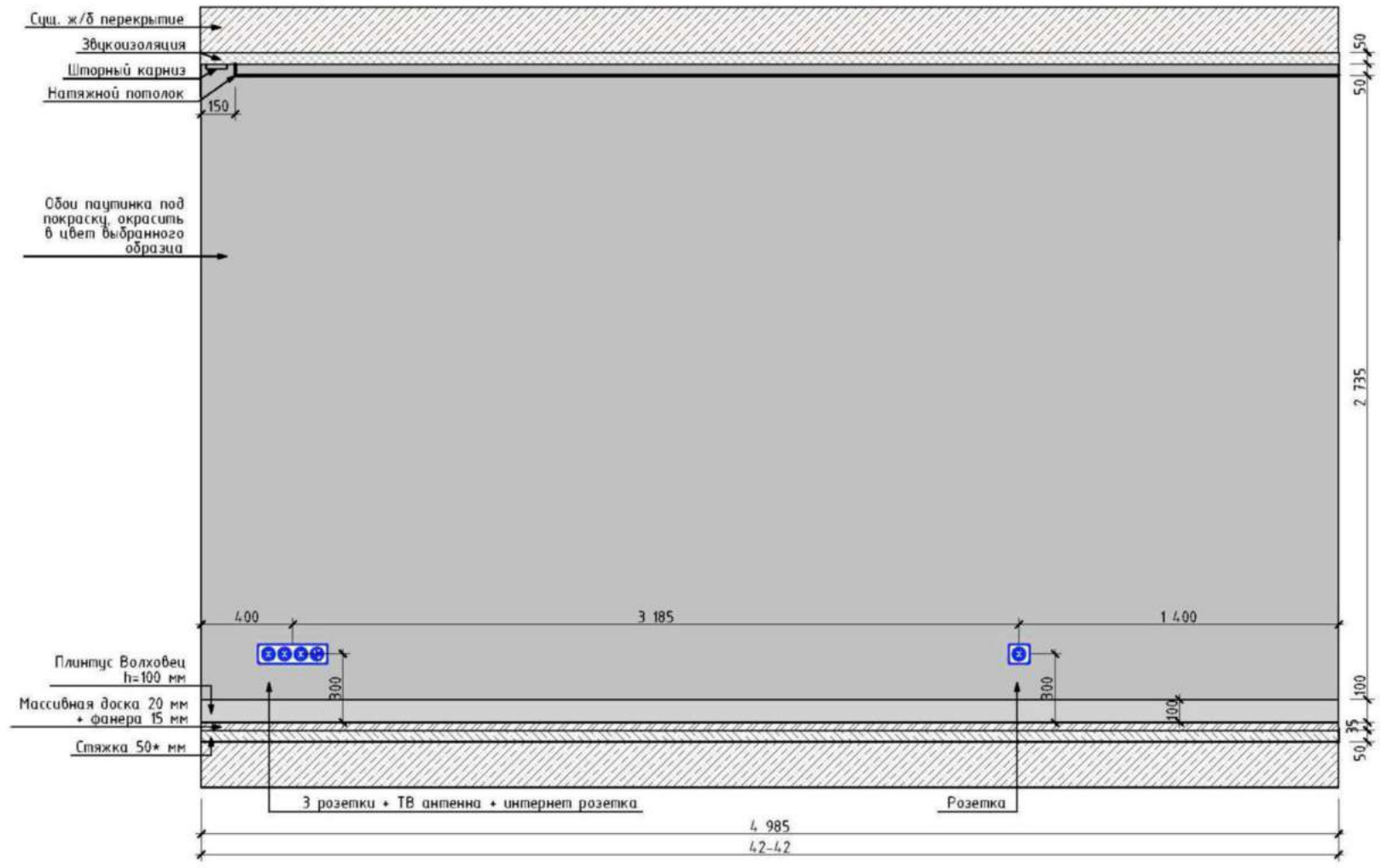

| Изм. | Колуч | Лист | №Док. | Подп. | Дата | Дизайн-проект квартиры г. Москва, Павелецкая наб., д.6а, кв.46 ЖК "Резиденции композиторов" | Стадия | Лист | Листов |
|--------------|---------------|------|-------|-------|------|---|--|------|--------|
| Рук. проекта | Хорова А.И. | | | | | | ДП | 74 | 77 |
| Дизайнер | Тихонова Е.А. | | | | | Детская. Развертка стены 42-42 |  Экспресс-Дизайн | | |
| Заказчик | Смирнов К.А. | | | | | | | | |

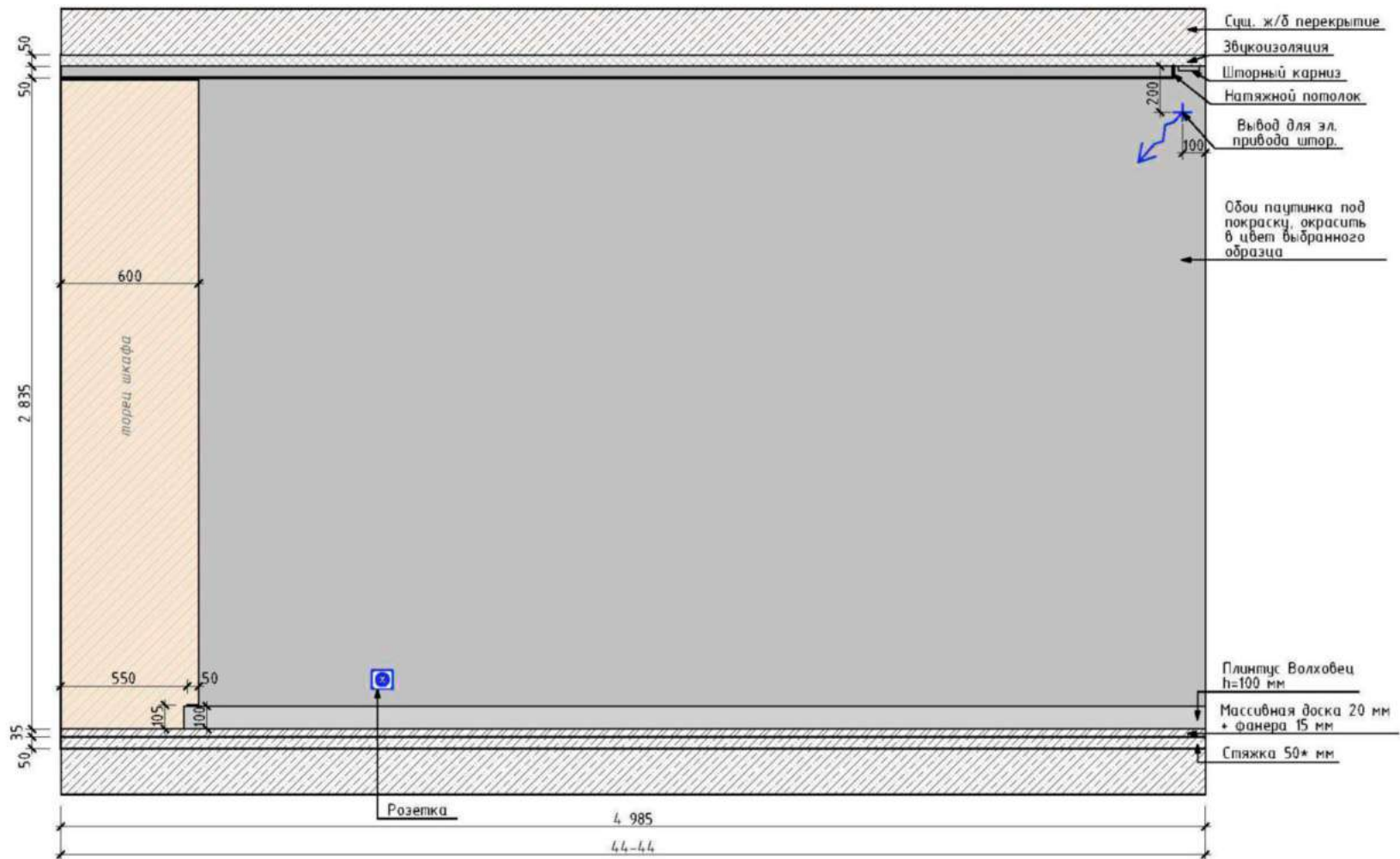

ЭКСПЛИКАЦИЯ ЭЛЕКТРООБОРУДОВАНИЯ

| № п/п | Наименование | Количество | ед. изм. | Примечание |
|-------|-------------------------------|------------|----------|------------|
| 1 | Магнитный трековый светильник | 4 | шт. | |
| 2 | Накладной светильник | 4 | шт. | |
| 3 | Выключатель двухклавишный | 1 | шт. | |
| 4 | Розетка | 6 | шт. | |
| 5 | ТВ антенна + интернет розетка | 1 | шт. | |
| 6 | Рамка одинарная | 4 | шт. | |
| 7 | Рамка на 4 поста | 1 | шт. | |
| 8 | Эл. привод для штор | 1 | шт. | |

ВЕДОМОСТЬ ОТДЕЛОЧНЫХ МАТЕРИАЛОВ

| № п/п | Наименование | Количество | ед. изм. | Примечание |
|---------|---|------------|----------|------------------|
| Потолок | | | | |
| 1 | Потолок натяжной | 15,2 | кв. м | |
| Стены | | | | |
| 2 | Обои под покраску. Окрасить в цвет выбранного образца | 37,7 | кв. м | без учета запаса |
| 3 | Оконные откосы под покраску по обоям, цвет белый. | 1,6 | кв. м | без учета запаса |
| Пол | | | | |
| 4 | Массивная доска Дуб Эль каса, 500-1800x180x20 мм | 16,1 | кв. м | без учета запаса |

| Изм. | Колуч. | Лист | № Док. | Подп. | Дата | Стадия | Лист | Листов |
|--------------|---------------|------|--------|-------|------|--------|------|--------|
| Рук. проекта | Хорова А.И. | | | | | ДП | 75 | 77 |
| Дизайнер | Тихонова Е.А. | | | | | | | |
| Заказчик | Смирнов К.А. | | | | | | | |

Дизайн-проект квартиры
г. Москва, Павелецкая наб., д.6а, кв.46
ЖК "Резиденции композиторов"

Детская. Развертка стены 44-44.
Ведомость материалов

Экспресс-Дизайн

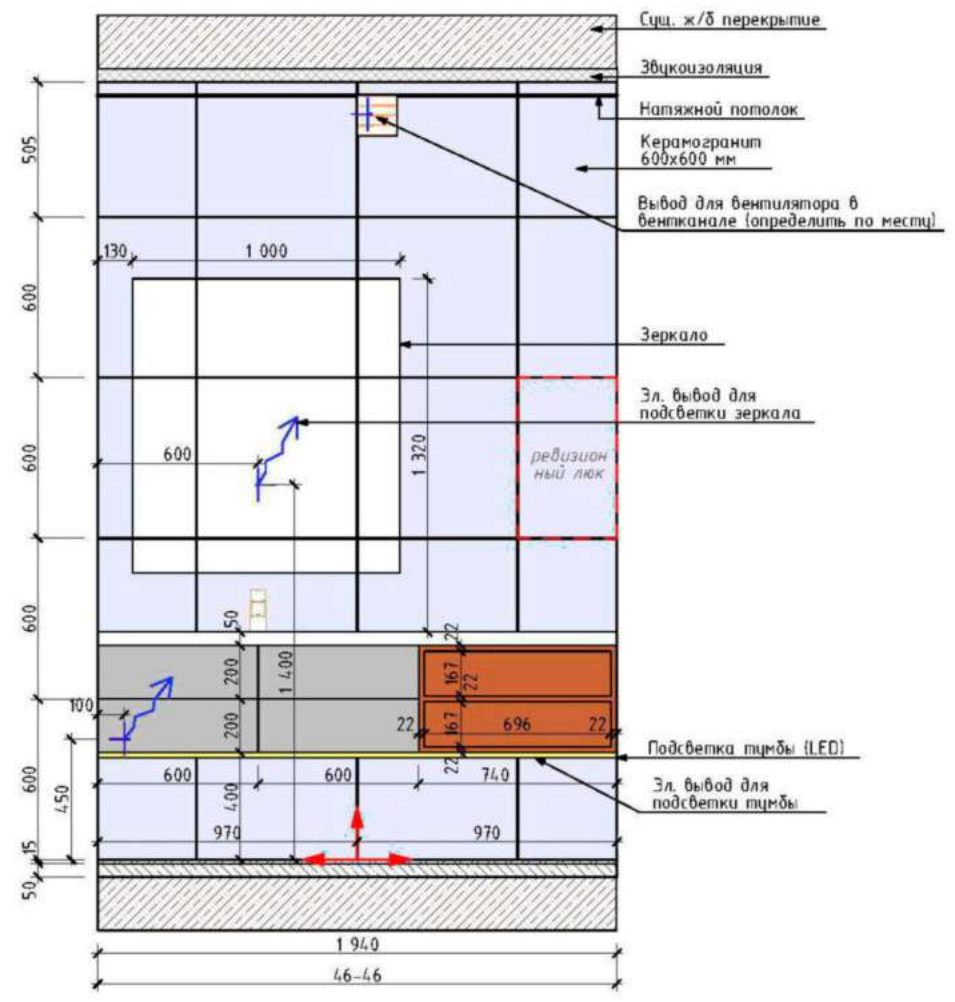
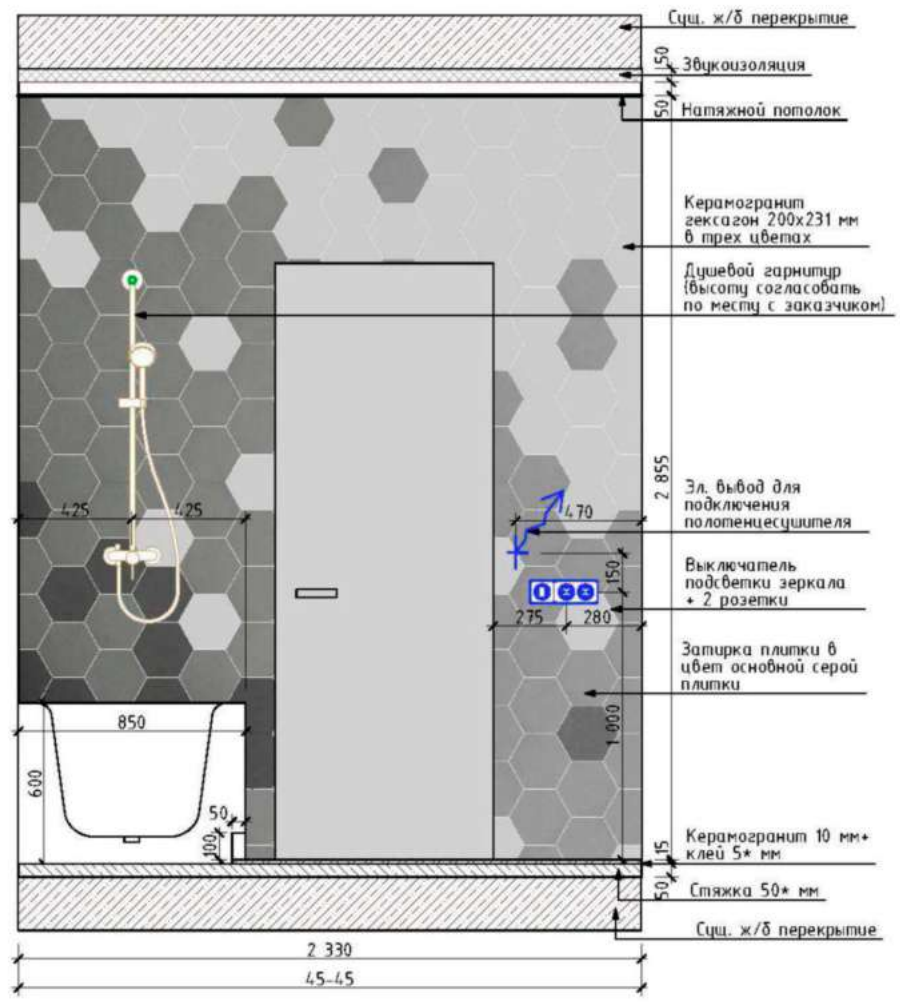

| Изм. | Колуч. | Лист | №Док. | Подп. | Дата | Стадия | Лист | Листов |
|--------------|---------------|------|-------|-------|------|---|-----------------|--------|
| Рук. проекта | Хорова А.И. | | | | | ДП | 76 | 77 |
| Дизайнер | Тихонова Е.А. | | | | | Ванная комната. Развертки стен 45-45, 46-46 | Экспресс-Дизайн | |
| Заказчик | Смирнов К.А. | | | | | | | |

Дизайн-проект квартиры
г. Москва, Павелецкая наб., д.6а, кв.46
ЖК "Резиденции композиторов"

Экспресс-Дизайн

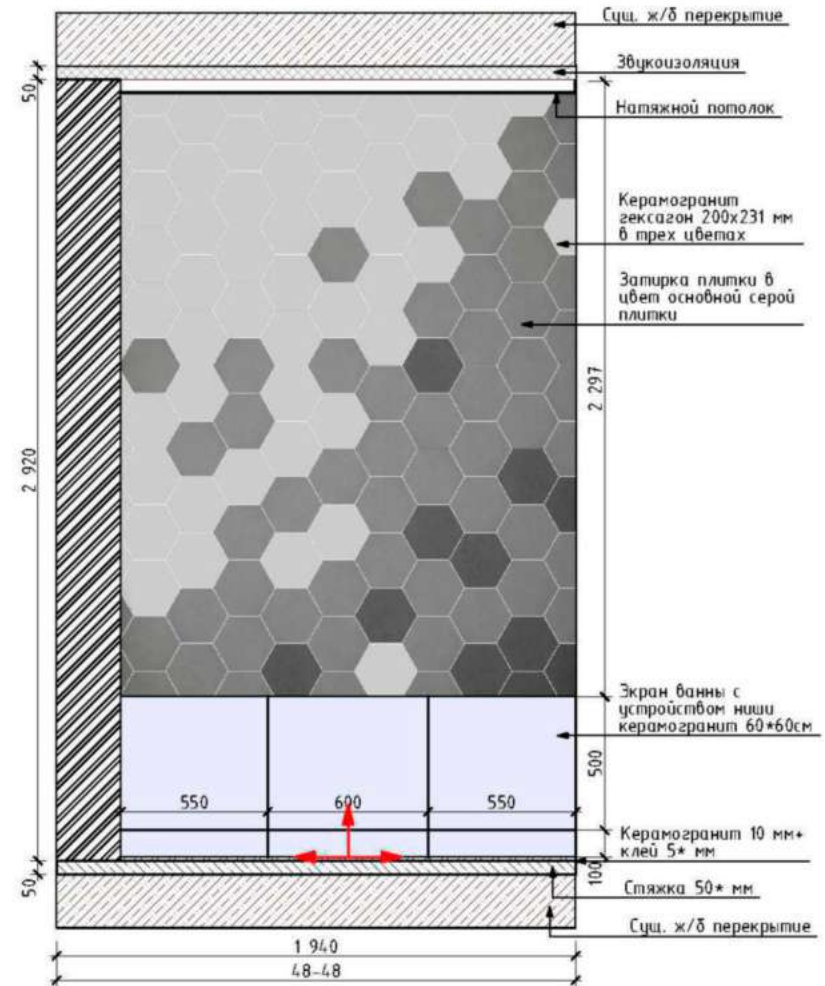
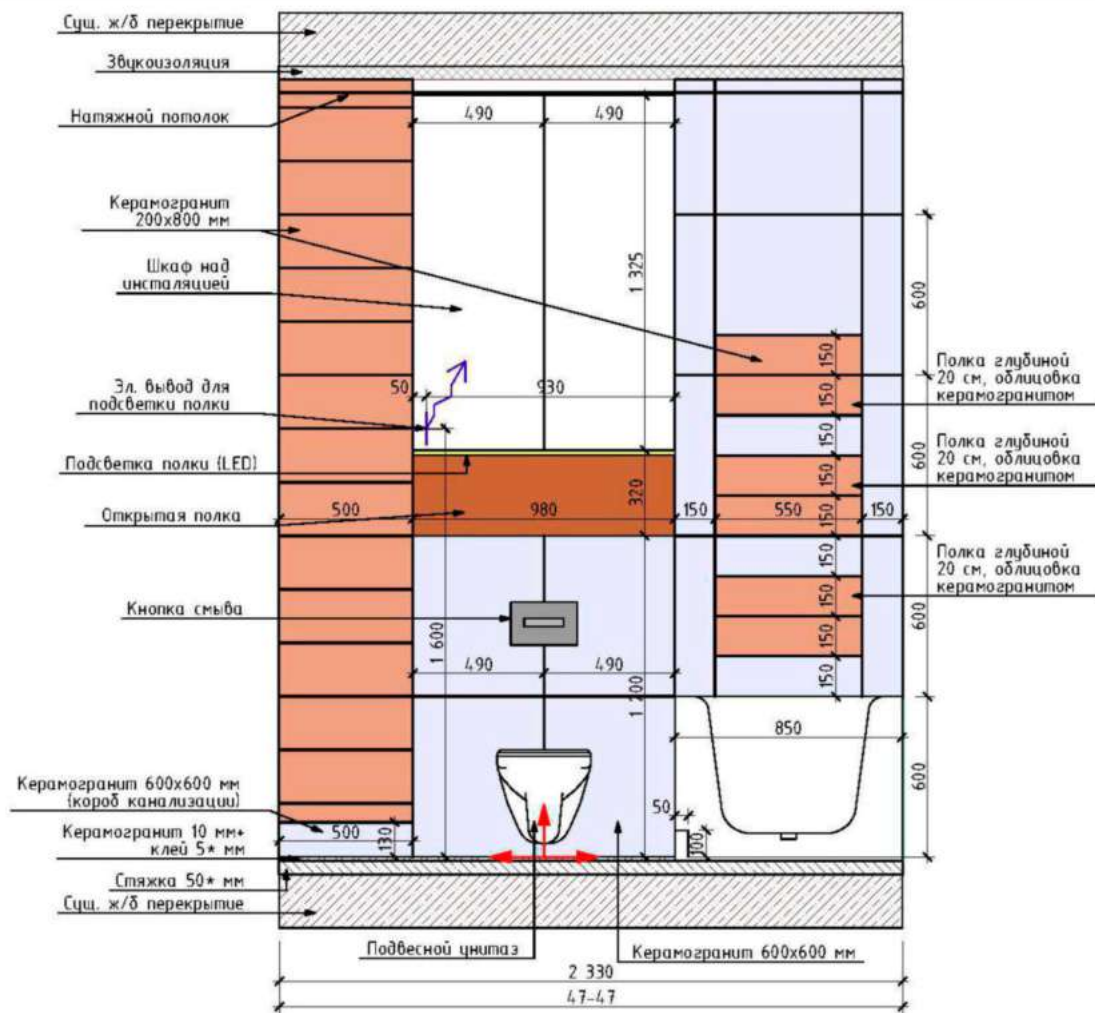

ВЕДОМОСТЬ ОТДЕЛОЧНЫХ МАТЕРИАЛОВ

| № п/п | Наименование | Количество | ед. изм. | Примечание |
|---------|--|------------|----------|------------------|
| Потолок | | | | |
| 1 | Потолок натяжной | 4,3 | кв. м | |
| Стены | | | | |
| 2 | Керамогранит Буранелли белый 20x23,1 (SG23000N) | 130 | шт. | без учета запаса |
| 3 | Керамогранит Пуату серый светлый 20x23,1 (SG23029N) | 125 | шт. | без учета запаса |
| 4 | Керамогранит Пуату серый темный 20x23,1 | 20 | шт. | без учета запаса |
| 5 | Керамогранит Warehouse серый 60x60 | 9,7 | кв. м | без учета запаса |
| | Керамогранит Фрегат коричневый обрзной 20x30 (SG701400R) | 2,7 | кв. м | без учета запаса |
| Пол | | | | |
| 6 | Керамогранит Warehouse серый 60x60 см | 2,83 | кв. м | без учета запаса |

ЭКСПЛИКАЦИЯ ЭЛЕКТРОБОРУДОВАНИЯ

| № п/п | Наименование | Количество | ед. изм. | Примечание |
|-------|----------------------------------|------------|----------|------------|
| 1 | Потолочный встроенный светильник | 4 | шт. | |
| 2 | Розетка | 2 | шт. | |
| 3 | Выключатель одноклавишный | 1 | шт. | |
| 4 | Рамка тройная | 1 | шт. | |

| Изм. | Колур | Лист | № Док. | Подп. | Дата | Стадия | Лист | Листов |
|------|--------------|---------------|--------|-------|------|---|------|--------|
| | Рук. проекта | Хорова А.И. | | | | ДП | 77 | 77 |
| | Дизайнер | Тихонова Е.А. | | | | Ванная комната. Развертки стен 47-47, 48-48. Ведомость материалов | 77 | 77 |
| | Заказчик | Смирнов К.А. | | | | | | |



Экспресс-Дизайн